[HERRIAK] [HEZKUNTZA] [OSASUNA]
[GREMIOAK] [ENPRESAK] [ZERBITZUAK]
[MERKATARITZA] [OSTALARITZA] [...]

LEA-ARTIBAI ETA MUTRIKUKO

ZERBITZUEN GIDA

[2023/05]

LEA-ARTIBAI, MUTRIKU ETA BUSTURIALDEKO HITZA

@estiolasolo

2023an bukatutako proiektu baten argazkiak

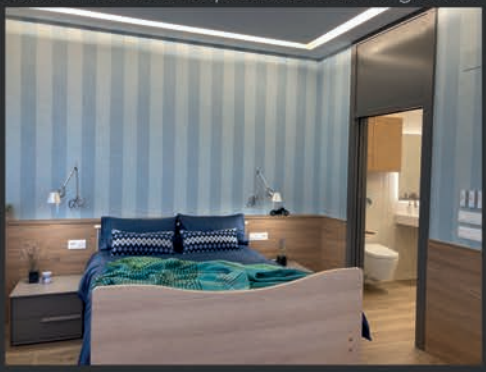

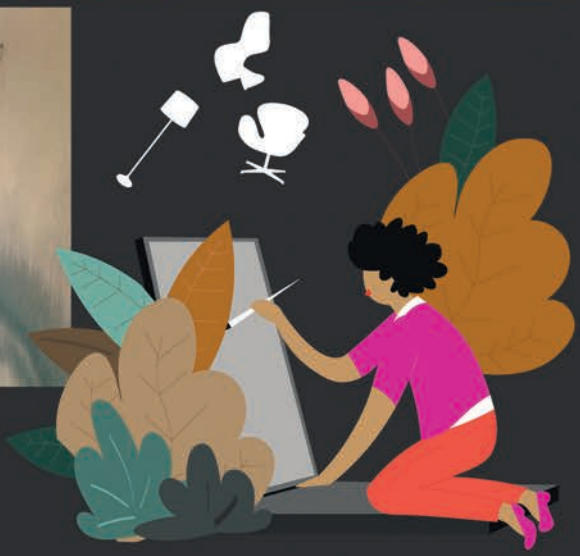

BARNE DISEINUA · PROIEKTU INTEGRALAK · ERREFORMAK

OLASOLO
BARNE DISEINUA

688 638 883 MARKINA-XEMEIN

LEA-ARTIBAI ETA MUTRIKUKO

ZERBITZUEN GIDA

[2023ko MAIATZA]

Doako argitalpena

Argitaratzailea: Lea-Artibaialdeko Hedabideak
Helbidea:
Arretxinaga kalea, 1 • Markina-Xemein
tel.: 94-684 44 36 • lh@hitza.eus

www.lea-artibaietamutriku.hitza.eus

Argazkiak eta publizitatea: **HITZA**
Diseinua, maketazioa eta testuak: **11barri**

www.geureanbai.eus

euskaraz bizi nahi dut
bai euskarari | zerbitzua eta lana euskaraz

Zenbat eta jarduera gehiago herri batek, biziagoa izango da. Horren erakusgarri, Lea-Artibain eta Mutrikun zerbitzu ugari eta era askotakoak daude, eta horrek herriaren beraren ongizatean eragiten du.

Lea-Artibai eta Mutrikuko HITZAk gida praktiko hau helarazten dizu, irakurle. Zer bilatu, hura aurkituko duzu, erraz, gida honen laguntzarekin. Bestalde, hemen agertzen direnak, merkatari, dendari, aholkulari eta abarrak, aktibitate ekonomiko eta sozialaren eragile ez eze, HITZAren laguntzaile ere badira, gidan agertuaz HITZAren proiektu komunikatiboari ere laguntzen diotelako.
Guztiei, eskerrik asko.

HITZA

aurkibidea

• HERRIZ HERRI:
AMOROTO 4
AULESTI 6
BERRIATUA 11
ETXEBARRIA 18
GIZABURUAGA 22
ISPASTER 26
LEKEITIO 30
MARKINA-XEMEIN 48
MENDEXA 60
MUNITIBAR 63
MUTRIKU 66
ONDARROA 76
ZIORTZA-BOLIBAR 90

• DENDAK:
Bizi eta erosi Lea-Artibain eta Mutrikun 93

• Lea-Artibai eta Mutrikuko **OSTALARITZA** 115

AMOROTO

ZER IKUSI?

Amoroto Erdi Aroan eraiki zuten, baina XVIII. mendearen erdialdean erabateko berrikuntzak egin zituzten. Ordura arte ohikoak ziren zurezko egiturak baztertu eta baserriak kargamurru lodien gainean altxatzen hasi ziren. Deigarriak dira Aldekoa, Iturrraran Bekoa eta Idarreta baserrietan. Baserri eder eta ondo zainduak dauzka Amorotok, barrokoak, neoklasikoak zein herri-baserriak.

- **Elexaldeko jolasgunea:** Kultur Etxearen eta frontoiaren alboan.
- **Oletako lasaigunea,** haritzez inguratuta.

EGUN ESANGURATSUAK

Ekainaren 2. asteburuan: Oletako jaiak.
Uztailaren 4an: Sanmartinak, jai nagusia.
Irailaren 29an: San Migel.
Abenduaren 4an: Santa Barbara. Aurreko zapatuan, gastronomia jaia.

KIROL TALDEAK

Amorotoko pelotazaleak

HEZKUNTZA

Herri Ikastetxea
Elexalde auzoa **94-624 30 95**
Guraso Elkartea

KULTUR TALDEAK

Amorotoko kultur taldea
kultura.amoroto@gmail.com
Amorotoko talde feminista
Arta Nagusi dantza taldea
Gastronomi kultur elkartea
Jai Batzordea amotokojaixek@gmail.com
Hirugarren Adinekoen Elkartea

OSASUNA

Osasun Zentroa • Anbulatorioa
Elexalde, 1, behea **94-684 24 57**
(Txanda hartzeko
Lekeitioko Osasun Etxean: **94-603 58 60**

BIZTANLERIA 393

UDALA

Elexalde auzoa, 1 • 48289 AMOROTO
tf.: **94-684 25 49** **www.amoroto.eus**

Amoroto

Etxegintza
MARGOLARIA

Alex Margolanak **689 97 39 12**
margolanakalex@hotmail.com

Ostalaritza
JATETXEAK

Herriko Taberna
Elexalde plaza, 8 **94-624 35 23**

Klaudio jatetxea
Oleta auzoa **94-684 18 03 • 94-624 33 95**

Zerbitzuak
KARTOI KUTXAK

Erabil **94-684 40 02**
Zulueta auzoa, z/g

AULESTI

Lea Ibilbidearen baitan, Aulesti historiaren joan-etorriaren lekuko da. Lea ibaia bera besteko indartsu, bidea egin du. Lea Ibarreko gainontzeko herriek modura, makal uneei aurre egin eta herri izateari tinko eutsi dio, zerbitzuguneak zein eragile sozialen sarea indartuta.

ZER IKUSI?

Murelaga sortzez, 1979ko abuztuaren 9an erabaki zuen Udalak Aulesti hartzea izen ofizialtzat. Aulestiko auzo bakoitzeko **baseliza bana** eraiki zuten Erdi Aroan. Otoitz egiteko eta auzo nortasuna sendotzen joateko balio izan zuten baselizok. Aulestiko elizatea edo Murelaga auzo guztien batasun administratiboa eta politikoa lortzeko sortu zen XIII. mendean. Lehengo gizaldietan, Aulestiko politika familia batzuen gorabeheran ibiltzen zen: Oinaztarrak eta Ganbotarrak. Aulesti zerbitzugune eta botere-zentro gisa eratu zela uste da. Eta nekazaritza garrantzitsua izanik, burdinolaren garrantzia ere nabarmentzekoa da. XVII. mendean hiru ere bazeuden. Nortasun horren lekuko dira Aulestiko parajeak. Batetik, **Lea Ibilbidea** bera, historiaren oihartzun. **Gizaburuagatik Aulestirantz, Dorrea eta Angiz Nagusi baserria** XV. mendeko jardunaren lekuko mutu dira. **Angizko burdinolaren eta errotaren aztarnek**, kanale, andapara, estolda, presa, bidexka eta zubi, garai bateko ekimen ekonomikoaz berba egiten dute. Europa osoa mugiaraziko zuen ingenio hidraulikoaren sorlekuan gaude.

Parkea, Aulesti dorrea eta Torrekorta Aulestik gozatzeko daukan beste puntu interesgarri batzuk dira.

BIZTANLERIA 657

UDALA

Donibane enparantza, 1 • 48380 AULESTI.
tf.: **94-627 90 06** • faxa: **94-627 91 17**
idazkaria@aulesti.eus
www.aulesti.eus

www.aulesti.eus

AULESTIKO Udala

Non jan

Ubilla Aterpetxea
Aulestia kalea 4
tf.: 946279379
ubilla.aulesti@gmail.com

Non lo egin

Atxagarai Aterpetxea
Santa Eufemiko zelaian
tf.: 94 627 90 06
alkatetza.aulesti@bizkaia.org

Non edan

Ilunzar taberna
Aulestia kalea 29

Ubilla Aterpetxea
Aulestia kalea 4
tf.: 946279379
ubilla.aulesti@gmail.com

etxera

euskaraz bizi nahi dut

Donibane enparantza 1
48380 AULESTI
94-627 90 06 • faxa: 94-627 91 17
idazkaria@aulesti.eus

Aulesti

Diseinu eta Komunikazioa
AULESTI S.L. Ibegrafik
Aulestia kalea 3, behea
48380 AULESTI
94 627 92 94
602 423 718 / 671 159 685
diseinua@ibegrafik.com
administrazioa@ibegrafik.com
www.diseinuetakomunikazioa.eus

Loli Arriola
Aulestiko Pelukerixie
Aulesti kalea 12
48380 AULESTI
Tlf: 94 627 90 83
Mob: 647 53 69 21

TOLOÑO MENDI
banaketak
Eleizkale, 8 behea · AULESTI
tfnoa: 94-627 92 12
faxa: 94-627 91 63
tolobanaketak@gmail.com

• ERA GUZTIETAKO ERREFORMAK • TEILATUAK • FATXADAK
ERAIKUNTZAK ETA HARRILANAK S.L.
IBETARRI
687 795 736 • ibetarri@ibetarri.eus
• Eleizkale 5, 48380 AULESTI (BIZKAIA)
• BASERRIEN "BARRIZTEA" • ERAIKUNTZA BERRIA • PROIEKTUAK

EGUN ESANGURATSUAK

Aste Santuen 2. astean:
Artedrama, euskal antzerki laborategia.
Ekainaren 24a: San Juan eguna.
Irailaren 16a: Santa Eufemi.
Hurrengo domekan:
Santa Eufemiren errepikapena.
Urriko hirugarren zapatuan: Ermitarik ermita mendi martxa.

HEZKUNTZA

Haurreskola
Gernika Ibilbidea, 1A **94-627 90 34**
aulesti.aulesti@haurreskolak.net

Urregarai Eskola
Gernika Ibilbidea, 2 **94-627 91 36**
014369aa@hezkuntza.net

Udal Liburutegia
Donibane enparantza 1, 2. [Udaletxea]

JENDARTEA

Jai Batzordea
Proba Batzordea
Mendi martxa batzordea
Kubike Aisialdi taldea
San Blas Hirugarren Adinekoen eta Pentsiodunen Elkartea
Urzabal Guraso Elkartea
Aulestiko Mugimendu Feministaa
Berdintasun Batzordea
Kultura Batzordea
Ondare Taldea

KIROLA

Torrezelai Kirolgunea Frontoi atzean

KULTURA

Kultura Batzordea

OSASUNA

Aulestiko kontsultategia **94-627 91 48**
(astelehenetik barikura, egunero goizez.
Hitzordua hartu behar da
Lekeitioko Osasun Etxean: **94-603 58 60)**

Premiazko zerbitzuak
Lekeitio osasun etxean: **94-603 58 60**
Astegunetan: arratsaldeko 5etatik aurrera
Jaiegunetan: 24 ordu **94-410 00 00**

ZERBITZUAK

Aulestiko ludoteka
Donibane enparantza 1, 3. [Udaletxea]

Aulesti

Edertasuna
ILEAPAINDEGIA
Loli Pelukerixie **94-627 90 83**
647 53 69 21

Etxegintza
ERAIKUNTZAK
Urre **94-627 90 37**
Aulesti kalea, 22 urre@urre.es

ERAIKUNTZAK ETA HARRILANAK
Ibetarri **687 79 57 36**
ibetarrikakii@gmail.com

Osasuna
BOTIKINA
Jokin Txakartegi **94-627 91 39**
(astelehenetik barikura, 9:30-13:30)

Ostalaritza
ATERPETXEAK
Atxagarai aterpetxea
Santa Eufemiko Zelaia **94-627 90 06**
Ubilla aterpetxea
Aulestia kalea, 4 **94-627 93 79**
ubilla.aulesti@gmail.com

TABERNAK
Ilunzar taberna
Aulestia kalea, 29

Ubilla taberna-jatetxea
Aulestia kalea, 4 **94-627 93 79**
ubilla.aulesti@gmail.com

Zerbitzuak
DISEINU GRAFIKOA
Ibegrafik **94-627 92 94 • 602 42 37 18**
Aulesti kalea, 3 • diseinua@ibegrafik.com

EDARI BANAKETA
Toloño banaketak **94-627 92 12**
Eleizkale, 8. tolobanaketak@gmail.com

EKOIZLEA
Ostekue **635 75 62 21**
Solaguren auzoa, 15

JANARI DENDAK
Ainhoa **636 33 64 77**
Aulesti kalea, 11 • ainhoido@gmail.com

U
Urre, s.a.
Aulesti kalea, 22
AULESTI
94-627 90 37
urre@urre.es

BERRIATUA

ZER IKUSI?

Iskanbila bat baino gehiago izan dira Berriatuan armategiek eragina. Erre ere egin izan dute. Hain zuen ere, frantsesek erre zuten, XVIII. mendean.

Kontu horiek guztiak eta beste asko bidelagun izango dituzte Berriatua bisitatzea erabakitzen dutenek. Berriatua Elizateko Udala, herri guneko **Erribera** auzoak, elizatearen erdigunean, eta mendi aldean dauden **Merelludi, Asterrika eta Magdalena** auzoak osatzen dute.

Hona hemen proposatzen den ibilbideetako bat: **Berriatua - Merelludi - Kalamendi mendia - Asterrika bidea - Obekola - Berriatua**. Ibilaldi atsegina da. Artibai erreka ondotik hasi eta Urepel plazarekin topo egingo dugu. Bertan plazan, Mikel Lertxundiren Lekuko eskultura multzoa ikusiko dugu, Urepel iturburua omentzeko, harriz, egurrez eta burdinaz egindako hiru eskulturak osatzen dute Lekuko eskultura multzoa. Jarraituta **Merelludi**ra igoko gara, aldats gora, baina, era berean, naturaz eta Berriatuaren ikuspegi ederrez gozatzeko aukera izango dugu. Natura, pasaia, baserri-landa,... aukera aparta eskaintzen du ibilbide honek. Bidean, **Lekoia Bekoa baserria** ikusiko dugu, arte eta heraldika aldetik sekulako balioa daukana. Estilo errenazentista eta neoklasikoa uztartuta, Euskal Herriko arkitekturaren emari bikainenetarikoa dela esaten da.

Aurrerago, Tradizio erlijiosoa ordezkatzen duen **San Antolin baseliza** ikusiko dugu. Hain zuzen ere, Milloitarrek [edo Merelluditarrek] antzina batzeko zeukaten lekua dago bertan, Kofradiako batzar mahaia, San Antolin elizaren ondoan. Hantxe batzen ziren, antzina, auzoko kofradiako kideak. Hemendik **Kalamendi**ra, eta bertatik dauden ikuspegi ederretaz gozatu ondoren, aldats behera egingo dugu **Asterrika** aldera, bertara doan bidetik herrirantz abiatzeko. Behin errepidean, berau gurutzatu eta **Obekola** inguruan, Ondarroa aldetik datorren errege bideak berriro herrigunera eramango gaitu.

Beste alde batetik, **Errege Bideak** ere ematen du zer ikusia. Merezi du **Aranzibia dorretxea** ikustea Magdalena auzoan, **Urepel iturriko ur estimatua** probatzea edo **Etxe Pintxu jauregi-etxeko hormak** arretaz behatzea. XVIII. mendean, fresko lehor erara egindako pintura bikainak ederrak dira.

San Pedro eliza errenazentista da Errege Bidearen azken geralekua, herri erdian bertan.

Bukatzeko, Berriatuko kultur ondarearen adierazgarri dira **Herriko plazan** ikusiko ditugun **probalekua eta proba-harriak**.

BIZTANLERIA 1.247

UDALA

Herriko Plaza, 1 • 48710 BERRIATUA.
tf.: **94-613 70 30** • faxa: **94-613 70 27**
udala@berriatua.org
www.berriatua.org

OSASUNA

Osasun Etxea
Erribera, 26 **943 03 79 99**

EGUN ESANGURATSUAK

Maiatzak 1: Santa Kurutz Eguna.
Maiatzak 9: San Gregorio Eguna.
Kaxero Gaupasero da jaietako pertsonaia.
Ekainaren 29an: San Pedro jaiak.
Uztailak 22: Madalen Eguna.
Abuztuak 10: San Lorentzo, Asterrikan.
Irailak 2: San Antolin jaiak, Milloin.
Irailak 14: Aitxe Kurutz jaiak.
Azaro amaieran: Erroak Loran Jaia. Nekazal eta kontserba azoka egiten da.

HEZKUNTZA

Haurtzaindegia
Zeharbide kalea, 5 **94-613 98 03**
Herri Eskola Publikoa
Zeharbide kalea, 5 **94-613 90 63**
Tarine Udal Musika Eskola
Zeharbide kalea, 5 **94-613 98 89**
Udal Liburutegia
Erribera, 30 **94-613 92 63**

Berriatua
Elizateko
Udala

T. 946 137 030
F. 946137027

Herriko Plaza, 1
48710 Berriatua-Bizkaia

www.berriatua.org

Berriatua

JENDARTEA

Anaitasuna Jubilatuen Elkartea
Erribera Kalea, 26
Asterrikarrak Auzo Elkartea
Berriatuko Eleiz Abesbatza
Berriatuko Guraso Elkartea
Zeharbide Kalea, 5
bhi.gurasoelkartea@gmail.com
Goikolau Kultur Elkartea
Aransolo, 3 goikolau@gmail.com
Goxalde Elkartea
Hostozabal elkartea
Madalenako Jai Batzordea
Milloi Auzo Elkartea
Sarats Dantza Taldea saratsdt@gmail.com

KIROL TALDEAK

Berriatuko Futbol Taldea
Ibarra Kiroldegia
berriatukoft@gmail.com
Berriatuko Probazaleak
Urepel Kirol Taldea
Txirrindulari Elkartea
Herriko Plaza, 1 kalamendi@gmail.com
Zesta Eskola
Zeharbide, 10 (Mendibarren Frontoia)

ESKUONAK
AUTOKONPONKETAK

Confort Auto-n espezialistak gara
pneumatikoetan,
baterietan,
frenoetan,
alienazioa,
oreka,
amortiguadoreetan,
mekanika bizkorra,
llantak, eskapeak,
olioak eta lubrikanteak.

- Mekanika orokorra
- Txapa eta pintura
- Auto garbiketa
- Zure autoa nahi duzun tokian hartu eta utziko dizugu.

Gardotza polig., 9 · **BERRIATUA**
94-683 33 59 - 679 63 13 86
eskuonak@gmail.com

CONFORT auto · HANKOOK masters

CONFORTAUTO.COM

Berriatua

LAVROK
IGELTSERITZA
636 150 729
629 561 332
Gardotza Industrialdea,
P 21 Eraikina
BERRIATUA

AUTOS BERRITXU
AUKERAKO KOTXEAK
www.autosberritxu.com
ocasionberritxu@gmail.com
94-613 99 90
605 12 73 22
Erribera auzoa, 13 behea
48710 BERRIATUA

maite González
osteopatia eta osasun zentroa
Aransolo, 4 - behea BERRIATUA 94-613 98 34 / 661 28 14 66
www.maitegonzalez.net info@maitegonzalez.net

Etxegintza

ERAIKUNTZAK

Laurok
Gardotza ind., A- 2. atea **636 15 07 29**

IGELTSARIAK

Laurok
Gardotza ind., A- 2. atea **636 15 07 29**

Osasuna

BOTIKA

Urruzuno **94-613 97 07**

DIETISTAK

Maite Gonzalez
Aransolo, 4 **94-613 98 34**

OSTEOPATIA

Maite Gonzalez
Aransolo, 4 **94-613 98 34**

Ostalaritza

TABERNAK

Mendibarren frontoia
Zeharbide, 10 **94-613 92 18**

Urepel Kafetegia
Zeharbide, 12 **94-613 90 93**

JATETXEAK

Arriola
Zubiaurre plaza **94-613 90 05**

Zentrala
Erribera, 30 **94-613 92 86**

Zerbitzuak

AUTO SALMENTA

Autos Berritxu
Erribera auzoa, 13 **94-613 99 90**

AUTO TAILERRAK

Autos Berritxu
Erribera auzoa, 13 **94-613 99 90**

Eskuonak **94-683 33 59**
Gardotza Industrialdea, 9 **664 56 26 30**
eskuonak@gmail.com

ETXEBARRIA

ZER IKUSI?

- **San Andres Apostoluaren Eliza.**
- **Ibarguengo Garaia.**
- **Urrusulo Erreka Errota.**
- **Urko bidea.**
- **Munibe jauregia.**
- **Antsotegi jauregia.**
- **Antsotegiko errota eta burdinola.**
- **Mañozka jauregia.**
- **Jauregi edo Patrokua jauregia.**

BIZTANLERIA UDALA 781

Peñanekua, 1 • 48277 ETXEBARRIA.
tf.: **94-616 64 32 • 94-616 74 09**
www.etxebarria.biz

OSASUNA

SOS Deiak **112**
Osasun Zentroa
Mediku Kontsulta (Udaletxean)
Peñanekua, 1 **94-616 64 32**
(Txanda hartzeko Markina-Xemeingo Osasun Etxera deitu: **94-616 63 06**)

EGUN ESANGURATSUAK

Uztailaren 25a: Santixa.
Uztailaren 26a: Santa Ana.
Azaroaren 30a: San Andres.

HEZKUNTZA

Etxebarriko Haurreskola
Errekarte, z/g **94-616 76 30**
Manuela Zubizarreta Eskola
Ribera eskola-etxe **94-616 81 59**
Udal Liburutegia
Ribera, z/g **94-616 93 42**
Guraso Elkartea
Eskola kontseilua

KIROL TALDEAK

Amets Txurruka Lagun Artie **94-616 74 09**
Kastinparro Racing

KULTUR TALDEAK

Etxebarriko Gazte Asanblada **94-616 74 09**
ETX Kultur Taldea **94-616 74 09**
Euskara taldea

JENDARTEA

Etxebarriko Nagusien Elkartea (jubilatuak)

ETXEBARRIKO UDALA
- Peñanekua Plaza, 1
- **94-616 64 32**
- www.etxebarria.biz

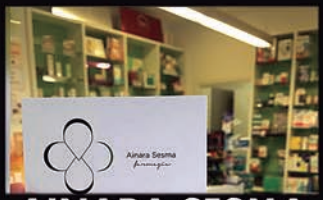

AINARA SESMA
FARMAZIA
94-616 63 56

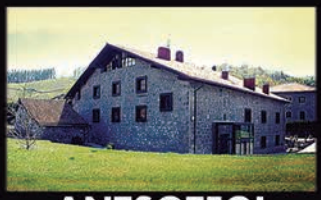

ANTSOTEGI
HOTELA-JATETXEA
94-616 91 00

OTSOLO
TABERNA
94-616 96 90

IRU-BIDE
TABERNA
94-616 65 50

TOMASENA
JANARI-DENDA
94-616 61 52

ZIUR
ILE-APAINDEGIA
94-616 88 30

OLAIA
JATETXEA
94-616 63 94

TXOMIN
PENTSIOA
94-616 82 22

AYMAR KALZAKORTA
OSTEOPATIA ETA MASAJEA
94-616 64 64

Herrian bizi eta erosi,
dañon artean alkar zainduz!

KONPROMISOAK ERRADIATZEN

50 urte eika

Etxebarria

Osasuna

BOTIKA

Natalia Amoros **94 616 63 56**

Zerbitzuak

AROZTEGIA

Ezenarro
Galartza Industriagunea **94-616 75 00**

GARBIKETAK

Urbasa
Galartza Industriagunea **94-616 83 32**

JANARI DENDA

Tomasena
Erbera kalea,6 **94-616 61 52**

SUKALDE-GAINAK ETA LABEAK

Eika, S.COOP.
Urresolo, 47 **94-616 77 32**
eika@eika.es · **www.eika.es**

TURISMO AKTIBO JASANGARRIA

Sustraiak Natura **94-616 91 00**
Altza auzoa, 15 • Antsotegi errota
www.sustraiaknatura.com

Ostalaritza

HOTELA-JATETXEA

Antsotegi hotela- jatetxea
Antsotegi errota kalea, 15 **94-616 91 00**
94-616 91 03
antsotegi@antsotegi.com **www.antsotegi.com**

TABERNAK

irubide
Erribera, 3 **94 61665 50**

Otsolo
Erbera, 10 **94-616 96 90**

JATETXEAK

Olaia
Altzibar auzoa **94-616 63 94 • 606 61 71 47**

URBASA S.L.
GARBIKETAK
Telf. 94 616 83 32

GIZABURUAGA

ZER IKUSI?

Ondare arkitektonikoari dagokionez, merezi du **Bengolea jauregi barrokoa, errota eta burdinola** ikusteak.

Herri honetako **aztarna** zaharrenak historiaurreko garaikoak dira, **neolitikokoak**, zehazkiago esanda, eta **Txotxinkoba eta Jentilkoba deituriko leize-zulo**etan aurkitu zituzten. Ehorzketarako baliatu ziren biak, eta garai hartan ohitura zen gisan modu kolektiboan lurperatzen zituzten hildakoak.

Nolanahi ere, agiri idatzirik ez dago XVI. mendera arte. Iturrizak *Historia de Vizcaya* liburuan dioenez, lurralde honi **Ibaibaso** deitzen zitzaion. X. gizaldian aldatu omen zuen izena. Frantsesekin izandako borroken ondoren -Iturrizak dioenez, betiere-, "buru gabeko gizona" esan nahi omen duen Gizaburuaga izena ipini zitzaion herriari.

Inguru honetan, jendea ez omen zen modu finkoan bizi izan X.-XI. mendeetara arte, nekazal guneetarako joera nagusitu, taldeka guneetan bildu eta kokapen iraunkortzat hartu zuen arte.

EGUN ESANGURATSUAK

Otsailean-martxoan: Aratusteak
Irailaren 9a: Andra Mari Eguna, Oibarren.
Azaroaren 25a: Santa Katalina, jai nagusia.

BIZTANLERIA 207

UDALA

Elexaldea, 2 • 48289 GIZABURUAGA.
tf.: **94-684 25 86 • www.gizaburuaga.eu**
idazkaritza.gizaburuaga@bizkaia.org

OSASUNA

Mediku Kontsultategia
Larraigane, 1 **94-684 4978**
[Txanda hartzeko Lekeitioko Osasun Etxera deitu: **94-603 58 60**]

HEZKUNTZA

Musika Eskola **94-684 25 86**

KULTUR TALDEAK

Olazar Kultur Elkartea **94-684 25 86**

LEA IBARREKO UDAL MANKOMUNAZGOA

Elexaldea, 1 • Tel./Faxa: **94-684 29 82**
leaibarra@bizkaia.org
www.leaibarra.eus

LEA IBARRA UDAL MANKOMUNAZGOA

Elexalde, 1
48289 GIZABURUAGA
tf.-faxa: **94-684 29 82**
leaibarra@bizkaia.org

Administrazioa eta arkitektua: **94-684 29 82**
Ongizatea: **94-684 29 63**
Garapena: **94-684 44 23**

www.leaibarra.eus

Lea Ibarra

munitibar-aulesti-gizaburuaga-amoroto-mendexa

MUNITIBAR

- SINDIKATU.
  San pedro kalea • 94-616 57 76
- HERRIKO TABERNA.
  Herriko plaza • **650 920 067**
- TXORI
  San pedro kalea • 94-616 40 68
- ASTORKIGANA.
  Berreño auzoa • 94-625 23 56
- GARRO.
  Gerrikaitz auzoa • 94-616 41 36

AULESTI

- UBILLA JATETXEA.
  Aulesti kalea, 4 • 94-627 93 79
- ILUNZAR TABERNA.
  Aulesti kalea, 29
- ATXAGARAI ATERPETXEA.
  Urregarai zelaia • 94-627 90 06
- UBILLA ATERPETXEA.
  Aulesti kalea, 4 • 94-627 93 79

GIZABURUAGA

- HERRIKO TABERNA.
  Elexalde auzoa • 94-684 45 30
- AKUIOLA.
  Laixer auzoa • 94-684 12 13

AMOROTO

- IBAI-GANE.
  Oleta auzoa • 94-684 13 59
- KLAUDIO JATETXEA.
  Oleta auzoa • 94-684 18 03
- EPERMENDI JATETXEA.
  Oleta auzoa • 94-684 17 62
- HERRIKO TABERNA.
  Elexalde auzoa • 94-624 35 23
- ALTUENA.
  Elexalde auzoa • 94-624 30 89

MENDEXA

- KABIA.
  Zelaia auzoa • **677 770 104**
- LAPERRI TXIRINGITOA.
  Karraspio hondartza • 653 744 577
- LEAGI JATETXEA.
  Leagi auzoa • 94-684 23 52
- MAHAIGANEKO.
  Zelai auzoa • **666 960 198**
- METROKUA TABERNA.
  Karraspio hondartza • 94-684 49 80
- PATXON TABERNA.
  Karraspio hondartza
- ZUBI TABERNA.
  Likona auzoa • 629 421 598
- ITSAS ERTZ.
  Likona auzoa • 94-624 31 77
- ZELAIGANE PENTSIOA.
  Zelai auzoa • 94-624 32 15
- ENDAI KANPINA. Lekeitio ondarroa errep. 57.8Km • 94-684 24 69
- LEAGI KANPINA. Lekeitio mendexa errep. 1.5Km • 94-684 23 52
- VILLA ITXASO HOTELA.
  Villa Itxaso aldegi • 606 005 005
- METROKUA HOTELA.
  Karraspio hondartza • 94-684 49 80
- GARAZAR HOTELA.
  Zelai auzoa • 630 739 835

MUNITIBAR ARBATZEGI GERRIKAITZ UDALA · AULESTI UDALA · GIZABURUAGA UDALA · AMOROTO UDALA · MENDEXA UDALA

Gizaburuaga

AZPITARTE autoak
• Zerbitzu azkarra!
• Berrikuspenak
• Mekanika
• Matxura elektrikoak eta elektronikoak
Okamika Industriagunea, II pabilioia 1A4. • GIZABURUAGA
688 62 92 84 / 94 624 38 60
azpitarteautoak@gmail.com

GOIZMEK, S.L.
MEKANIZATUAK
Tel / Faxa: 94 684 1413
goizmek@goizmek.com
okamika industrialdea, 3A
48289 GIZABURUAGA

INOXKEA
HIRI ALTZARIAK
inoxkea@inoxkea.com
www.inoxkea.com
INOXIDABLEAK eta burdin lanak

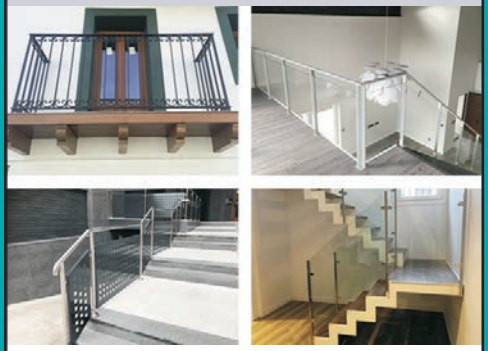

Tf. 94 624 35 40 / Mug. 626 77 01 97
Okamika indust. 1 A pab. 1. Mod.
48289 GIZABURUAGA

ANDIKO MOTOR
AUTOKONPONKETAK
Tel.: 94 684 44 92
andikomotor@gmail.com
Okamika industrialdea
1. pabilioa/2. modulua/behea
48289 GIZABURUAGA

Etxegintza

BURDINGINTZA

Inoxkea **94-624 35 40**
Okamika Industrialdea, 1.A pab.1.mod.
inoxkea@inoxkea.com **www.inoxkea.com**

TROKELAK ETA MEKANIZATUAK

Goizmek **94-684 14 13**
Okamika Industrialdea, 2.pab.3A
goizmek@goizmek.com

Ostalaritza

JATETXEAK

Herriko Taberna jatetxea
Eguen Elizaldea, 6 **605 34 19 74**

Zerbitzuak

AUTO TAILERRAK

Azpitarte Autoak **94-624 38 60**
Okamika Industrialdea **688 62 92 84**
azpitarteautoak@gmail.com

Andiko Motor **94-684 44 92**
Okamika Industrialdea, pab.1-MD2
andikomotor@gmail.com

BANATZAILEA

Uronza **94-684 37 69**
Okamika Industrialdea, 2 • Eraikina 4

SERIGRAFIA

Bordalan **669 87 96 11**
Okamika Industrialdea

ISPASTER

Ispasterko Udaleko hirigunea, Elexalde, XIX. mendeko lana da, askoz lehenagoko aztarnak dauden arren. Elizarekin angelu zuzena den plaza txiki batek, jauregi batek eta udaletxeak osatzen dute. Elkar atxikitako etxeak dituen kale estu bat plazaren alde zabalean amaitzen da eta honek herrien eredua gogorarazten digu.

Gainerako biztanleria baserriz osatutako auzoetan, habitat oso sakabanatuan, kokatzen dira. Auzook bi zonaldetan banatzen dira: alde batetik, Goiherri eta beste aldetik, Beherri. Hauetxek dira Ispasterko auzo guztiak: **Arropain** [Lekeitioko hirigunearen ondoan], **Artikas** [mendialdeko auzune zabala], **Barainka** [Earekin komunikatzen duen mendi lepoan], **Elexalde** [erdigunea], **Gallete** [hegoaldean, interes handiko baserriz osatua], **Kurtxiaga** [Mendexa eta Amorotoren mugakide], **Gardata** [XV. mendean sortutako auzoa], **Kortazar** [ibarrean], **Larrinaga** [Ogella hondartza eta Elexalderen artean], **Mendazona** [aldats gogor batean], **Solarte** [Iluntzar mendialdean, Nabarnizekin mugan] eta **Soluane** [erdigunetik hurbil baina gune altuan kokatua].

ZER IKUSI?

- **San Migel eliza**. XV. mendekoa. Errenazentista. Tximista batek kanpai-horma suntsitu zuen 1860an.
- **San Martin baseliza. Baseliza gotiko bakartia.**
- **Santiago baseliza.** Bolumen handiko baseliza gotikoa.
- **Zubietako jauregia** [1700]. Lea ibaiaren paduraren ondoan, Lekeitiotik oso gertu. Jauregiaren inguruan parke eder bat dago.
- **Arana jauregia** [1.700]. Landako jauregi barroko klasizista.
- **Axpe aurrekoa baserria** [XVI]. Baserri gotikoa.
- **Aixeder Errota** [1729]. Pedro Bernardo Villarreal de Berrizek eraikia.
- **Udaletxea** [1817].
- **Aztarna arkeologikoak.** Lehen aztarna arkeologikoak Kobeaga II eta Kobeaga I izeneko kobetan aurkitu ziren. Lehenengo kanpamendua k.a. 3.500 urte ingurukoa da.

ISPASTER
udala

Herrian bizi eta erosi.

Danon artean aurrera egingo dogu

MAITE
ATS Fisioterapia
676 28 94 67

AITZIBER TORRE
psikologoa
680 95 14 89

ENRIKE MALAXETXEBARRIA
aroztegia
656 79 77 99

NABERAN janaridenda
94-624 38 06

PLAZA marmoldegia
609 26 05 87

ROLDAN ardoak
686 41 41 02

ZEDARRI altzariak
619 43 71 62

AREITZ-BI
taberna-jatetxea
686 27 47 92

ARROPAIN jatetxea
639 11 39 92

HERRIKO TABERNA
jatetxea
639 14 98 19

KURTXIA landetxea
616 94 56 62

LEKEITIO aterpetxea
685 79 78 69

NATXIONDO landetxea
616 37 02 80

Ispasterko **BOTIKINA**
Jokin Txakartegi
94-684 18 37 - 636 23 34 00

Ispasterko **ILE-APAINDEGIA**
639 35 55 83 - 94-624 35 93

Ispaster

EGUN ESANGURATSUAK

Uztailaren 4a: San Martin. Soluan auzoan dagoen ermitan ospatzen da bere eguna.

Uztailaren 25a eta uztailaren 26a: Santiago eta Santa Ana. Herriko jai nagusiak dira eta uztailaren 24tik 28ra ospatzen dira, biak barne. Hainbat ekitaldi aurrera eramaten dira bai Santiagoko ermitaren eta haren inguruko zelaian, eta baita herriaren erdigunean ere. Txanton Piperri da jaietako pertsonaia nagusia.

Irailaren 29a: San Migel deuna, herriko patroia da, eta bere omenezko festak egiten dira.

Urriko lehenengo zapatua: Kuadrilla eguna.

BIZTANLERIA 766

UDALA

Elexalde auzoa • 48288 ISPASTER.
tf.: **94-684 29 99** • faxa: **94-624 34 70**
udala@ispaster.net
www.ispaster.net

OSASUNA

Mediku Kontsulta
Iñigo Egiluz plaza, 1 **94-684 2987**
(Txanda hartzeko, Lekeitioko Osasun Etxera deitu: **94-603 58 60**)

HEZKUNTZA

Ispasterko eskola
Elexalde auzoa, 15 **670 42 78 17**

Ispasterko Guraso Elkartea
Elexalde auzoa, 15
ispasterkogurasoak@gmail.com

Ispasterko haurreskola
Agarretxu 2, behea **652 74 07 82**

JENDARTEA

Bizi - Ispasterko nagusiak **94-684 16 15**

Harritz Aurre Kultur eta Gastronomia Elk.
Elexalde auzoa, 2-behea

KIROL TALDEAK

Ipargorri Kirol Elkartea
Kortazar auzoa, 9 **94-624 34 60**
665 73 76 96/ 655 74 26 36
ipargorri@ispaster.net

Ispasterko Otoio Ehiza eta Arrantza elk.
Elexalde Plaza, z/g **657 79 36 63**
otoio@ispaster.net

Etxegintza

ALTZARIAK

Zedarri **94-684 13 63**
Markina-Lekeitio errepidea, 55.km.

Ostalaritza

JATETXEAK

Areitz-Bi
Elizalde, 15 **94-684 23 77**

Arropain
Arropain auzoa,5 **639 11 39 92**

Eguen Goiko
Gallete auzoa, 16 **94-662 05 85**

Herriko Taberna
Elizalde, 9 **94-684 07 60**

LEKEITIO

Lekeitio natur eta kultur ondare aberatseko herria da. Lea ibaia itsasoratzen den badia txikian kokatuta, bizitzeko eta giza jardueretarako ingurune berezia osatzen dute bertako hondartza, padura, itsasertz, mendi eta haitzulo sareek. Horren erakusgarri dugu Historiaurretik bertatik lekukotuta dagoen giza presentzia.

Lumentxa, Armintxe edo Santa Katalinako aztarnategietan, Goi Paleolitotik erromatarren garaira arteko arrastoak agertu dira, margo eta grabatu garrantzitsuak tartean. Gainera, I. mendetik V. mendera arteko erromatarren kokalekuen zantzuak ere azaldu dira herrian. Beraz, bada historiarik 1325. urtean Bizkaiko andere Maria Diaz Harokoak Lekeitiori hiri-gutuna eman aurretik ere.

Betidanik itsasoari lotuta, Lekeitio Bizkaiko portu garrantzitsuenetako bat izatera iritsi zen antzina, besteak beste, balea-ehizari, arrantza sektore zabalari eta ontzigintza industriari esker. Horrez gain, Lea ibaian burdinaren inguruko industria oparoa ezarri zen eta Lekeitiok paper garrantzitsua jokatu zuen sektore horretan ere.

ZER IKUSI?

Lekeitio hiribildu bihurtu zenetik azkartu egin zen gure herriaren martxa historikoa. Demografian, ekonomian, arkitekturan... hurrengo mendeetan, arlo guztietan jasan zuen garapen ikusgarria.

Horren lekuko dira Erdi Arotik eta, batez ere, Aro Berritik eta Garaikidetik iraun eta oraindik ikusgai ditugun eraikin eta monumentu erlijioso, militar zein zibilak: **Dominiken komentua, Santa Maria eliza, Konpainiako eliza, baselizak, kanposantua, harresien aztarnak, gotorlekuak, ontziolak, udaletxea, kofradi zaharra, itsasargia, dorretxe** eta **jauregiak** (Torrezar, Uriarte, Turpin, Upaetxea, Sosoaga, Oxangoiti, Abaroa, Gurutz Alde...)

Lekeitioko turismo bulegoa **94-684 40 17**
turismo@lekeitio.eus • **lekeitioturismo.eus**

BIZTANLERIA 7.198
UDALA

Gamarra kalea, 1 • 48280 LEKEITIO.
tf.: **94-603 41 00**
udala@lekeitio.eus
www.lekeitio.eus

Erosi herrian!

EMAN BIZIA LEKITTORI

hurbiltasuna
kalitatezko produktuak
lanpostuak

lekeitioko udala

Lekeitio

BAIMENDUTAKO INSTALATZAILEA
JUAN IGLESIAS
• INSTALAZIO ELEKTRIKOAK
• ETXETRESNA ELEKTRIKOEN SALMENTA ETA KONPONKETA
ESKATU AURREKONTUA KONPROMISORIK GABE!
Agirre Solarte, 5-behea LEKEITIO
94 684 27 37 / 649 509 710

UGARTEBURU ELEKTROGAILUAK
• ELEKTROGAILUAK:
- SALMENTA
- KONPONKETA
• INSTALAZIO ELEKTRIKOAK
• SUKALDEKO ALTZARIAK
Atea,3
48280 Lekeitio
Tel.: 94 603 53 54
ugarteburuelektro@hotmail.es

Lekeitioko Herri Eskolak
Haurreskola / Eskola / Institutua

ikastola
AZKUE
LEKEITIOKO IKASTOLA
tel. 94 684 0959
lekeitio@ikastola.eus
www.lekeitioikastola.eus
ikastolenelkartea
Etorkizunerantz hezten

EGUN ESANGURATSUAK

Otsailean-martxoan: Inauteriak.
Martitzena da egun handia.
Maiatzaren azkenak, ekainaren hasierak:
Iparraldeko Haizeak.
Ekainaren 29: San Pedro Eguna.
Uztailaren 10a: San Kristobal.
Uztailean, Kaleka, Kale Arteen Jaialdia.
Irailaren 1etik 8ra: San Antolin jaiak.
Irailaren 2a: San Antolin eguna.
Irailaren 5a: Antzar Eguna.
Iraileko azkenaurreko zapatua:
«Ondarru-Lekitto» lasterketa.
Urrian, Euskal Zine Bilera.
Abenduaren 21a: Santo Tomas Eguna.

OSASUNA

Larrialdiak SOS Deiak **112**
Osasun Zentroa • Anbulatorioa
Larrotegi Auzotegia, 1 **94-603 58 60**
Gurutze Gorria
Atea, 32 **94-684 18 88**

IKASZENTROAK

AEK
Atea, 7 **94-684 2869**
Azkue Lekeitioko Ikastola
Atea, 11 **94 684 09 59**
EPA
Atea, 7 **94-624 32 89**
Haurreskola
Larrotegi kalea, 5-7 **94-624 33 92**
Lekeitio BHI Institutua
Larrotegi auzotegia, 5 **94-684 13 11**
www.lekeitiobhi.net
Lekeitioko Eskola Publikoa
Larrotegi auzotegia, z/g **94-684 18 09**
Udal Liburutegia
RM. Azkue, 5 **94-624 35 35**

Lekeitio

AINTZANE
Ileapaindegia
94 624 34 39
Dendari, 14 LEKEITIO

ETXEBERRIA
Elektrizitatea
Electricidad
Tel.: 699 852 246
emaila: ula.etxebe@gmail.com
· IINSTALAZIOAK OROKORREAN
· MANTENIMENDU LANAK
·ATEZAIN AUTOMATIKOAK
48289 Lekeitio - Bizkaia

I. Aretxaga
Finka administratzailea
Higiezin zerbitzuak
Alokairuak eta salerosketak
Iñigo Aretxaga
Bizkaiko finka administratzailea, zk.: 808
Arraneqi 11 Lekeitio
Tel/Faxa: 94 465 35 75
656 58 03 14
iaretxaga@yahoo.es

Eraikuntza materialak
Ikusi
ERAKUSKETA: Abaroa Etorbidea, 19 · 94-684 14 99 · faxa: 94-684 14 31
BILTEGIA: Abaroa Etorbidea, 34 · 94-624 38 71 LEKEITIO

JENDARTEA

Amaren Kontsumo taldea
Andra Mari Parrokia **94-684 09 54**
Etxerat, preso eta iheslarien senideen elk.
Lekittoko Andraetxia
Paskual Abaroa Etorbidea, 3
LGA, Lekeitioko Gazte Asanblada
Potxuak Martxan

KIROL TALDEAK

Akarregi Pilota Kirol Elkartea
Kiroldegian. akarregipilota@gmail.com
Amandarri triatloi taldea
amandarri.triatloi.kluba@gmail.com
Artzabal Surf Elkartea
artzabalsurfelkartea@gmail.com
Dzanga Piraguismo Taldea
dzangakayak@gmai.com
Garraitz Kirol Taldea garraitz@garraitz.com
Hegohaize Bela Taldea
hegohaizebela@gmail.com
GGTeam motociclismo Taldea
ggteam@ggteam.eu
Isuntza Arraun Taldea
Isuntza hondartza isuntza@isuntza.com
Lazunarri salbamendu eta sorospen kluba
lazunarri@gmail.com
Lekeitialde Txirrindulari Elkartea
lekeitialde@gmail.com

Lekeitio Hamaika Nick Squash Kluba L
656 72 67 98 / 685 71 25 81
Lekeitioko Futbol Taldea. **648 80 48 14**
Marierrota Boleibol Taldea
marierrotabt@gmail.com
Tximista Atletismo Taldea
kirola@tximista.net
Urpeko Kirol Taldea
lekeitio.urpeko@gmail.com
Xake Kirol Kluba
jokinerdoziaxt@gmail.com

Uribarren Abaroa

► *fundación - fundatzioa*

www.uribarren.es
Iñigo de Artieta etorbidea 2
48280 LEKEITIO
94 684 00 55 / 630 988 790

- *Egoitza: 89 leku / Eguneko zentroa: 20 leku*
- *Kalitatezko arreta integrala:*
  Osasun zerbitzua, zerbitzu psikosoziala, higiene eta laguntza zerbitzua, garbiketa eta garbitegi zerbitzua, sukaldaritza zerbitzua, administrazio zerbitzuak, garraio eegokituko zerbitzua eta gehiago.
- *Instalazio berrituak.*
  Barruko espazio ugari (aretoak, gimnasioa, jantokiak...) eta logela erosoak, komun eta guzti.
- *Pertsona nagusiei egokitutako lehenengo parkea sortu da.*

KULTUR TALDEAK

Kultur Etxea
RM. Azkue, 5 **94-624 34 82**
Aittitta Txiki Aisialdi Taldea
Nautika Eskola aittittatxiki@hotmail.com
Esku Lan Taldea
Kultur etxea
Etorkizuna Dantza Taldea
Trinketea
etorkizunadantzataldea@gmail.com
Euskal Zine Bilera
Kultur Etxea administrazioa@zinebilera.eus
Gora Buru Kultur Elkartea
Batzokia goraburu@gmail.com
Jostunen taldea
Kultur etxea
Kaleka info@kaleka.eus
Lekittoko Deabruak
lekittokodeabruak@gmail.com
Warhammer Lekeitio Rol Elkartea
warhammerlekitxo@gmail.com
Zaletxuak kultur elkartea
zaletxuak@gmail.com
Zinemazaleen Elkartea
info@zinemazaleak.eus **zinemazaleak.eus**

MUSIKA TALDEAK

Aittitta Makurra txaranga **94-624 34 82**
Nautika Eskola
Aratuste Alai Estudiantina **94-624 34 82**
Nautika Eskola
Burrundada musika elkartea
lekeitiomusikaelkartea@gmail.com
Itxas Soinua Elkartea
Nautika Eskola itxas.soinua@gmail.com
Itxaropena Txistulariak
Nautika Eskola **94-624 34 82**
Lekeitioko Musika Banda
Nautika Eskola **94-624 34 82**
lekittomusikabanda@gmail.com
Musikaia Musika Eskola **617 731 140**
musikaeskola@musikaia.eus

Lekeitio

AHK
PADI IMQ
AKARREGI HAGIN KLINIKA
ODONTOLOGIA OROKORRA
ORTODONTZIA · PERIODONTZIA
INPLANTEAK
Juan Jose Akarregi Loyola dokt. Kolegiatu zb. 573
Mediku estomatologoa
94-684 27 02 / 688 82 68 31
acarreguiclinicadental@gmail.com
Paskual Abaroa Etorbidea, 26 bis-behea
LEKEITIO

albaitariak
behial
608 167713 / 689 230 365 /
Faxa: 94 624 35 05 / behial@euskalnet.net
LEKEITIO

lekeitiarra
funeraria · tanatorioa

94-684 16 28 · lekeitiarra@funerariauribe.com
Sabino Arana, 10 · LEKEITIO

IZAYFER
AHOLKULARITZA
• Fiskal
• Laborala
• Kontularitza
• Erretiroak
• Errenta
• Aseguroak
Agirre Solarte, 11 • LEKEITIO
tel.: 94 684 25 85 / faxa: 94 684 31 66

LAIKOR
ALTZARIAK
AROZTEGIA
• Sukaldeko altzariak eta elektrogailuak
• PVC, aluminio eta egurrezko leihoak
• Sarrera eta barruko ateak
ZERBITZU BERRIA
ALTZARIAK & SUKALDEAK
94 684 2881
609 482 958
laikor43@gmail.com
P. Abaroa • LEKEITIO

Torrealday
ZERGA, LAN ETA KONTABILITATE
AHOLKULARITZA
www.torrealday.es/eu
LEKEITIO • 94 684 26 75
ONDARROA • 94 683 29 75

Edertasuna

ILEAPAINDEGIAK

Aintzane
Dendari, 14 **94-624 34 39**
Esther
Sabino Arana, 6 bis **94-684 20 59**

EDERTZE ZENTROAK

Irune
Sabino Arana, 8-behea **94-684 29 82**
Rakel Bilbao
Santa Katalina, 2. **94-656 25 15 · 679 10 23 94**

Etxegintza

ALTZARI DENDAK

DK Studioa
Dendari kalea, 44 **94-684 30 14**
Laikor
Paskual Abaroa etorb., 45 **94-684 28 81**
Zarautz
Paskual Abaroa etorb. 13 **94-684 06 53**

ARKITEKTOAK

Janire Zubizarreta
Atea kalea, 30-behea **616 14 30 92**
jzk.arkitektura@gmail.com

AROTZAK

Laikor
Paskual Abaroa etorb., 45 **94-684 28 81**
Talako Aroztegia
Paskual Abaroa etorb., 41-C
94-684 13 01 • 94-624 35 76
talakoaroztegia@gmail.com

BARNE DISEINUA

Janire Zubizarreta
Atea kalea, 30-behea **616 14 30 92**
DK Studioa
Dendari, 44 **94-684 30 14**
Ikusi
Paskual Abaroa etorb., 19 **94-684 14 99**

ELEKTRIZISTAK

Etxeberria **699 85 22 46**
Juan Iglesias
Agirre Solarte, 5-behea. **94-684 27 37**
649 50 97 10
Ugarteburu
Zumatzeta, 2-1.D **605 71 72 74**
Ugarteburu elektrogailuak
Atea, 3. **94-603 53 54**
ugarteburuelektro@hotmail.es

ERAIKUNTZAK

Egiguren **94-684 00 10**
Loiolako Inaki Deuna 6-behea
Kortabitarte
Sta Katalina, 1A **94-684 08 52**
Txaifer
Letraukua, 1 behea **605 71 18 84**

ERAIKUNTZA BILTEGIAK

Ikusi
Paskual Abaroa etorb., 19 **94-684 14 99**

ETXETRESNA ELEKTRIKOAK

Juan Iglesias
Agirre Solarte, 5-behea. **94-684 27 37**
649 50 97 10
Ugarteburu elektrogailuak
Atea, 3. **94-603 53 54**
ugarteburuelektro@hotmail.es

GASA

Sugaslan
Abaroa etorbidea, 39 **94-684 30 22**

IGELTSARIAK

Txaifer
Letraukua, 1 beh. **605 71 18 84**

Lekeitio

BELAZAHAR
• Zure maskotarentzat behar duzun guztia
• Txakur ileapaindegia
• Albaitari kontsulta
94 684 06 71 • belazahar@yahoo.es
SANTA KATALINA IBILBIDEA • LEKEITIO

GASTRODENDA
Egaña
BETIKO SUKALDARITZA
Santa Katalina , 2 LEKEITIO
747 411132
gastrodendaegana@gmail.com
% 100 NATURALA
www.eganarestaurante.com

seijopinturalanak@gmail.com
Eusebio M. Azkue
(Trinkete aurrean) LEKEITIO
629 315 011
626 774 342
Seijo
PINTURA LANAK

Iturgintza,
gas proiektuak,
energia berriztagarriak
eta eskabazio lanak.
SUGASLAN
sugaslan@gmail.com
Tel./Faxa: 94 684 30 22
Abaroa etorbidea, 39 - 48280 LEKEITIO

Ugarteburu
Zumatzeta, 2-1.D **605 71 72 74**
Zakari **670 63 26 80**

ITURGINTZA

Maguregi
Buenaventura Zapirain, 3 **94-684 00 22**
maguregi_iturgintza@yahoo.es

Sugaslan
Abaroa etorbidea, 39 **94-684 30 22**

MARGODENDA

Txakartegi **94-656 08 26**
Buenaventura Zapirain, 3 behea

MARGOLARIAK

Nikolas
Narea, 15 **656 78 76 11 • 94-624 34 40**
Seijo **629 31 50 11 • 626 77 43 42**
Eusebio Mª Azkue [Trinkete aurrean]
Txakartegi **94-656 08 26**
Buenaventura Zapirain, 3 behea

Moda

JANTZIAK + OSAGARRIAK

Danontzat
Gamarra enparantza, 4 **94-684 04 40**
infodanontzat@gmail.com

KIROL ARROPA

Mikel kirolak
Abaroa, 2 **94-684 29 90**

LURRINDEGIAK

Danontzat
Gamarra enparantza, 4 **94-684 04 40**

LENTZERIAK

Dendari
Abaroa Etorbidea, z/g **94-684 09 06**
sonialamikiz@yahoo.es

Ezkioga
Arranegi, 9 **666 42 77 08**
zuriuskola@yahoo.es

Lekeitio

EGIGUREN ERAIKUNTZAK, S.L.
INDUSKETAK
ETXEGINTZA
BERRIKUNTZAK
EGIGUREN ERAIKUNTZAK
Loiolako
Iñaki deuna kalea,
6-behea • LEKEITIO
• tel./faxa: 94-684 00 10
egigurensl@gmail.com

RAKEL BILBAO
ZENTRO MEDIKU ESTETIKOA
SKEYNDOR
skin tester bar
94-656 25 15 • 679 102 394
Santa Katalina, 2 - LEKEITIO
info@rakelbilbao.com
www.rakelbilbao.com

NikolaSesma
PINTURA ETA DEKORAZIO LANAK
Lakatuak eta bernizatuak pistolaz, estukoak, pintura plastikoa...
Enpapelatu eta behegaineen estalketa
Narea, 15 - 2 ezk. Lekeitio
n.sesma@euskalnet.net • nikosesma@gmail.com
Tel. 656 78 76 11

Eraikuntzak Kortabitarte, s.l.
Santa Katalina, 1A
Tel. 94 684 08 52
Faxa: 94 684 26 78
MOTA GUZTIETAKO ERAIKUNTZAK

Ziarreta
Arranegi, 15 **94-624 37 82**
ziarretadenda@hotmail.com

MERTZERIAK

Ziarreta
Arranegi, 15 **94-624 37 82**
ziarretadenda@hotmail.com

MODA DENDAK

Ganbara
Abaroa Etorbidea, 11 **94-624 33 14**
ganbara.lkt@gmail.com

Kukadak
Abaroa Etorbidea, 17 **94-603 95 31**
kukadak.lekeitio@gmail.com

Potxua
Gamarra enparantza, 1 **94-624 36 24**

Stigma
Ezpeleta kalea, 2 bis **94-624 31 42**
stigmasora@gmail.com

Txo
Abaroa Etorbidea, 16-18 **94-656 06 13**
txo.lkt@gmail.com

Osasuna

ALBAITARIAK • ANIMALIAK

Behial
P. Abaroa Etorbidea, 45 **94-624 35 05**
608 16 77 13 • 689 23 03 65

Belazahar
Sta. Katalina Ibilbidea **94-684 06 71**

BOTIKAK

Gorostiaga **94-684 30 23**
Markuerkiaga **94-684 08 56**
Txakartegi **94-684 27 02**

DIETETIKA

Ekolur **94-684 14 52 / 688 73 96 99**
Buenaventura Zapirain, 4
eko-lurra@hotmail.com

HAGIN KLINIKA

AHK Akarregi
P. Abaroa Etorbidea, 26 **94-684 27 02**

Ana Arrillaga
P. Abaroa Etorbidea, 2 **94-685 00 44**
info@anaarrillagaelkoro.eus

KIROL KLINIKA

Orekan Bat **699 94 08 93 / 664 07 22 54**
Aldamiz Etxebarria, 16 orekanbat@gmail.com

NAGUSIEN EGOITZA

Uribarren Abaroa
Iñigo Artieta Etorb., 2 **94-684 00 55**

OPTIKAK

Campo Optika
P. Abaroa Etorbidea, 43 **94-624 36 50**

Irigoien
Zumatzeta, 1 **94-684 31 72**

Lekeitio

OREKANBAT
kirol klinika
Aldamiz Etxebarria, 16 LEKEITIO • 664 07 22 54
orekanbat@gmail.com @orekanbat

ITURGINTZA | GALDARAK | GASA | ENERGIA BERRIZTAGARRIAK
Maguregi iturgintza
Buenabentura Zapirain, 3 behea (denda)
Aldamiz Etxebarria, 1 behea • LEKEITIO
656 70 83 92 • 94-684 00 22 • maguregi_iturgintza@yahoo.es

Talako Aroztegia
P.Abaroa etorb. 41C - LEKEITIO
Aroztegiko lanak orokorrean
Europako leihorik onenak!
Material eta kolore guztietan
Eskatu aurrekontua konpromiso barik
bulegoa: 94 684 13 01
tailerra: 94 624 35 76
talakoaroztegia@gmail.com
Corona CT 70 - Vision+
SCHÜCO

ILEAPAINDEGIA
esther
Sabino Arana Etorb. 6 - behea • LEKEITIO • 94-684 20 59

Ostalaritza

JATETXEAK

Antzarrak jatetxea	
Txatxo kaia, z/g	**688 61 46 97**
Egaña jatetxea	
Antiguako Ama, 2	**94-684 01 03**
Erkiaga taberna-jatetxea	
Uribarren, 6	**94-407 43 99**
Goitiko jatetxea	
Foru enparantza z/g	**94-684 31 03**
Lumentza gastrobar	
Buenaventura Zapirain, 3	**94-684 15 01**
Mantxua	
Beheko kale, 24	**94-465 33 49**
Prim erretegia	
Txatxo kaia, 11	**94-675 48 32**

TABERNAK

Galarrena	
Monsinore Azpiri, 10	**94-684 19 23**
Gallo	
Igualdegi, 2	**653 73 54 04**
Gol Saoirse Tavern	
Otxoa Urkiza, z/g	**94-684 06 11**
Guria taberna	
Paskual Abaroa etor., 14	**94-684 2084**
Guzurmendi kafetegia	
Arranegi, 2	**94-624 37 25**
Irrintzi taberna	
Gamarra enparantza	**662 445 983**
Kaia	
Txatxo kaia, 5	**94-603 44 33**
Kai Abixa	
Txatxo kaia	
Leihope	
Abaroa Etorbidea, 24	**94-684 19 91**
Otoio	
Sta. Katalina Etorb., 1b	**654 48 88 17**
Piñupe	
P.Abaroa Etorb., 10	**94-684 29 84**
Tia Fran	
Uribarren kalea, 6	**94-624 32 06**
Triana	
Apalloa, 22	**659 74 64 98**
Willow's Tavern	
Txatxo Kaia, z/g	**94-624 35 70**

Lekeitio

Ana Arrillaga Elkoro
Hortz Klinika

Paskual Abaroa Etorbidea, 2-behea · LEKEITIO · 94-685 00 44
info@anaarrillagaelkoro.eus · www.anaarrillagaelkoro.eus

Irune
Terapia & Estetika zentroa
Sabino Arana etorbidea, 8 · LEKEITIO
94-684 29 83

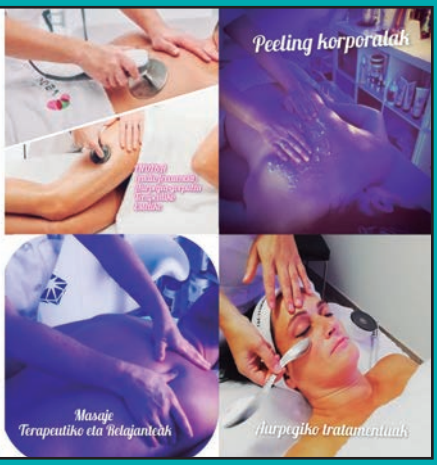

TXAIFER
ERAIKUNTZAK, S.L.
Teilatuak, fatxadak, etxe barruko konponketak, igeltseritzako lanak orokorrean.
605 71 18 84 / Letraukua 1-behea
LEKEITIO txaifer@yahoo.es

Zerbitzuak

AHOLKULARITZA

Izayfer
Agirre Solarte, 11 **94-684 25 85**
Torrealdai
Santa Katalina, 1A **94-684 26 75**

ANIMALI DENDAK

Belazahar
Sta. Katalina Ibilbidea **94-684 06 71**

ASEGURU ETXEAK

Izayfer
Agirre Solarte, 11 **94-684 2585**
Torrealdai
Santa Katalina, 1A **94-684 26 75**

ENERGIA BERRIZTAGARRIAK

Enertek **686 28 22 55 / 679 37 19 06**
www.enertek.eus

FINKA ADMINISTRARIAK

I. Aretxaga
Arranegi, 11-behea **94-465 35 75**

HILETA ZERBITZUAK

Lekeitiarra
Sabino Arana, 8 **94-684 16 28**

INFORMATIKA

Zerbyte
Colmenares, 6 **94-684 48 10**
zerbyte@zerbyte.com

INMOBILIARIAK

I. Aretxaga
Arranegi, 11-behea **94-465 35 75**

JANARIAK

Azoka, barazkiak eta frutak
Isidro Salinas enparantza **667 51 19 04**
Egaña Gastrodenda
Santa Katalina, 2 **747 41 11 32**
gastrodendaegana@gmail.com
Eguzkilore Frutadenda
Arranegi, 15 **665 74 42 15**
Maylin
Atea, 3 **688 68 60 03**
Maylin
Dendari, 14 **688 68 60 03**
Odriozola Harategia
Santa Katalina, 4 **94-684 20 43**
Plaza Okindegia
Atxabal, 4 **94-684 02 07**
Telleria Okindegia eta Gozotegia
Zumatzeta, 6 **94-684 11 77**
Zumaran Arrandegia
Abaroa, 9 behea **94-684 04 29**
Antiguako Ama, 1 behea **94-684 27 68**

JOLASAK ETA JOSTAILUAK • LIBURUDENDAK • PAPERGINTZA

Aralde Berri
San Kristobal Plaza, 22 **94-603 42 16**
Urbieta II
Artolaba, 4 **94-624 38 32**

LORA DENDAK

Amalur
Sabino Arana, 15 **94-465 02 08**
amalur.amaia@gmail.com
Lur Berri
Basoaldea, 2 behea **608 67 47 51**
amlurberri@gmail.com

Zakari igeltsaritza
Eraikuntza lanak
Gremio koordinaketa
Pietate kalea, 30 LEKEITIO
670 632 680

MARKINA-XEMEIN

Garai bateko Markina hiribilduak eta Xemein elizateak osatzen duten herria bizileku eroso eta lasaia da gaur egun, bizitzeko behar besteko azpiegiturez hornitua.

ZER IKUSI?

• **Hiru kale paralelo**k osatzen dute hiribilduaren diseinua, **laugarren zeharkale** batek zatituak. Sinbolikoki, harresiak bi mundu bereizten ditu: baserria eta hiria.

• **Goikoportala**k Ibaizabaleko merkataritza-bidearekin komunikatzen zuen, Durangoren bitartez. Bigarrenak, **Iruretako portalea**k, Etxebarriko elizatearekin, eta, haren bidez, Gipuzkoarekin, eta hirugarrenak, **Oruetako portalea**k, Ondarroarantz bideratuta, kostaldearekin.

• **Karmengo eliza eta komentua**: 1691koa.

• **Karmengo iturria:** Marmolezko zutabe bat da iturriaren gorputz nagusia. 1787an eraiki zuten.

• **Solartekua jauregia:** Mugartegi jauregia legez ere ezagutzen da.

• **Andonegi jauregia.**

• **Ansotegi jauregia.**

• **Arretxinagako ermita.**

• **Udal arrandegia.** 1858an, herriko lixiba-putzuak zeuden bertan.

• **Xemeingo Andra Mariaren Jasokundea eliza.** XV. Mendearen azkenaldera sortu zen, aurretik bertan monasterioren bat egon bazen ere. Saloi eredukoa da.

BIZTANLERIA 5.083

UDALA

Mugartegi Jauregia • Goiko Portala, 3
48270 MARKINA-XEMEIN.
tf.: **94-616 74 54**
udala@markina-xemein.eus

Herritarren arreta [Berton bulegoa]
94-616 74 54 · [whatsapa] **688 84 49 95**

Arlo ekonomikoa **94-616 92 14**
Hirigintza **94-616 91 93**
Udaltzaingoa **94-616 92 00/656 79 11 44**
Alkatea **688 75 65 09**
alkatetza@markina-xemein.eus

www.markina-xemein.eus

lea artibai
ikastetxea

LANBIDE HEZIKETA

ERDI-MAILA:

- MANTENTZE-LAN ELEKTROMEKANIKOA
- BEROA SORTZEKO INSTALAZIOAK
- INSTALAZIO ELEKTRIKO ETA AUTOMATIKOETAKO TEKNIKARIA
- ELIKAGAIAK ELABORATZEKO TEKNIKARIA
  * ikastetxean galdetu

GOI-MAILA:

- ELIKAGAIEN INDUSTRIAKO PROZESUAK ETA KALITATEA
- ADMINISTRAZIOA ETA FINANTZAK
- WEB APLIKAZIOEN GARAPENA
- MEKATRONIKA INDUSTRIALA
- AUTOMATIZAZIOA ETA ROBOTIKA INDUSTRIALA
- EFIZIENTZIA ENERGETIKOA ETA EGUZKI ENERGIA TERMIKOA
- FABRIKAZIO MEKANIKOKO PRODUKZIOAREN PROGRAMAZIOA

BATXILERGOA

ZIENTZIAK | GIZA-GIZARTE ZIENTZIAK

ESPEZIALIZAZIO IKASTAROA

ZIBERSEGURTASUNA ERAGIKETA-TEKNOLOGIEN INGURUNEETAN

leartik.eus

946169002 Markina-Xemein

EUSKO JAURLARITZA GOBIERNO VASCO HEZKUNTZA SAILA DEPARTAMENTO DE EDUCACIÓN

ERAKUNDE LANEAN MONDRAGON

HETEL

Ikasgiltza

Markina-Xemein

Alma Brea Caballero
PODOLOGOA
Aurretiko hitzordua
652 07 82 72
Ostekokalea, 11 behea
Markina-Xemein
Ordutegia:
Astelehen, martitzen eta eguenak: 10:00-19:00
Barikua: 10:00-14:00 • Eguaztenak itxita
@almabreapodologoa

ARRIZABALAGA
INMOBILIARIA
Guen kalea, 14 · MARKINA-XEMEIN
Juanjo Arrizabalaga 685 75 41 28 • Joseba Egia 651 70 43 73

Artibai
hagin klinika
MEDIKU-ODONTOLOGOA
INPLANTEAK
PADI + IMQ
Artibai, 6
MARKINA-XEMEIN
94 616 61 60

16-18 urteko neska-mutilentzat
HEZIKETA ZENTRUA
Kalitatea
gure bermea
94 616 96 52
Kareaga Industrigunea 33.eraikina
48270 Markina-Xemein
Peñascal
kooperatiba

OSASUNA

Larrialdiak SOS Deiak **112**
Osasun Zentroa • Anbulatorioa
Karmengo kalea, 19 **94-616 76 77**

LEA-ARTIBAIKO AMANKOMUNAZGOA

Patrokua Jauregia • Xemein Etorbidea, 13
48270 MARKINA-XEMEIN.
tf.: **94-616 90 68**
www.lea-artibai.org

EGUN ESANGURATSUAK

Urtarrilaren 17a: San Anton, Barinagan.
Otsailean: Inauteriak. Domekan da egun handia. Pertsonaia nagusia Hartza da.
Maiatzaren 3a: Santa Kurutz.
Maiatzean: Baserri Eguna.
Maiatzean (urte bitik behin):
Helduen Trititixa Txapelketa.
Ekainaren 24a: San Juan, Amalloko jaiak.
Ekainaren 29a: San Pedro, Barinagan jaiak.
Uztailaren 4a:
San Martin, Infernusierran, Iturretan.
Uztailaren 10a: San Kristobal, Iturretan.
Uztailaren 14tik 17ra: Karmenak.
Uztailaren 16a: Karmen Eguna.
Uztailaren 18a: Santamañe, Barinagan.
Uztailaren 31: San Ignazio, Larruskainen.
Abuztuaren 2a:
Aingeru Guardakoa, Goierrian.
Abuztuaren 5a:
Edurtzako Amaren jaia (Iruzubieta).
Abuztuaren 17a: San Jazinto, Atxondoan.
Irailaren 8a: Andra Maria, Erdotzan.
Irailaren 29a: Mikel Deuna, Arretxinagan.
Urriko 2. zapatua: Azoka Nagusia.
Urriaren 15a: Santa Teresa, Atxondoan.
Abenduaren 8a:
Kontzezio Eguneko Bertso jaialdia.

IKASZENTROAK

AEK
Urbitarte, 11. **94-616 90 30**
Beko-Txiki
Bekobenta, 3 **94-616 87 71**
Bekobenta L.H.I.
Bekobenta, 3 **94-616 61 30**
Bera Kruz Ikastola
Abesua, 5 **94-616 60 30**
Herri Biblioteka
Abesua, 12 **94-616 90 47**
HHI-EPA
Kultur-Etxea. Abesua, 8-1 **94-616 66 74**
Lea Artibai Ikastetxea
Xemein Etorbidea, 19 **94-616 90 02**
www.leartik.eus
Markina B.H.I.
Bekobenta, 3 **94-616 88 26**
Musika Eskola
Karmengo kalea, 10 **626 50 24 56**
Peñascal Heziketa Zentrua
Kareaga Industriagunea 33. **94-616 96 52**
Pilotaren Unibertsitatea
Abesua, 10 **94-616 91 14**
Trikitixa Eskola
Arretxinaga etorbidea, 22

Markina-Xemein

Aintzane
ILEAPAINDEGIA
94-642 65 57
Artibai kalea, 5
MARKINA-XEMEIN
aintzane.ileapaindegia@gmail.com

itXas
ileapaindegia
• Solarium bertikala
Okerra kalea 5, behea
48270 Markina-Xemein
94 616 97 58
itxasileapaindegia@yahoo.es

FISIOTERAPIA ZENTROA
TXOMIN TXURRUKA
AUTO ISTRIPUAK
KIROL LESIOAK • MASAIA
ERREUMATOLOGIA • TENDINITISAK
BIZKARREKO ETA BURUKO MINAK
Opari txartelak!
94 616 60 32
Artibai, 12 behea, Markina-Xemein

obra berria
obra nueva
birgaitu
rehabilitación
dekorazioa
decoración
Beheko Mojen Plaza 5
48270 Markina-Xemein
www.arrizabalaga.biz
94.616.83.54
E.I.T. - E.E.Z
I.T.E. - C.E.E.
ARRIZABALAGA
ARQUITECTOS SLP

Gida honetan egon daitezkeen akatsak zuzentzeko zure laguntza eskertuko dizugu, datozen argitalpenetarako. **Eskerrik asko!**

JENDARTEA

AndeLiigueye emakume senegaldarren elkartea
Akerbeltz Gaztetxea
Xemein etorbidea, 12 (atzetik)
Bagaittun Emakume Feminista taldea
Batetaratze Guraso Elkart. **94-616 84 77**
Beti Jai Jubilatuen Elkartea
Abesua, 12 **94-616 65 71**
Ekozain (Ekologia Taldea)
Etxerat, preso politikoen senideen elk.
Hemen be bai Merkatari Elkartea
Artibai kalea, 4
Izarbidean Elkartea **648 25 52 97**
izarbidean@gmail.com
Karmengo Komentua **94-616 60 19**
Maxe federazioa
Mertzedeko Komentua **94-616 60 30**
Xemeingo Andra M. Parrokia
94-616 60 35

KIROL TALDEAK

Alarabi Triatloi Taldea
Artibai Futbol Taldea
Barroeta zelaia
Artibai Mendigoizale Taldea
Abesua, 10 Eguaztenetan 20:00etan
Atxondo igeri taldea
Kiroldegia **94-616 77 31**
Esku Pilota Taldea
Abesua, 10
Eskuderia Hamaika
Hiru Txirlo
Txirrindulari Elkartea
Xemein Etorbidea, 12 atzean.
Zesta-Punta Taldea
Frontoia (Abesua,10)

KULTUR TALDEAK

Abarka Antzerki Taldea
Arretxinaga etorbidea, 22
Amaiur Kultur Elkartea
Urbitarte, 1-behea **94-616 77 01**
Arte Eskola
Xemein Etorbidea (lehengo Esperanza)
Bertso Eskola
Abesua, 10
Eup! Irratia
Xemein Etorbidea
Kultur Aretoa
Abesua, 8b
MGA Gazte Asanblada
Akerbeltz Gaztetxean
Uhagon Kultur Elkartea
Xemein etorbidea, 10 **94-616 63 03**
Xemein Aisialdi Taldea
Xemein Etorbidea, 12 atzean
Zerutxu Dantza Taldea
Xemein Etorbidea, 12 atzean

MUSIKA TALDEAK

Emeki abesbatza
Uhagonen
Xemein Abesbatza
Xemeingo Elizan
Xemein Gazte Ahots Abesbatza
Xemeingo Elizan

Markina-Xemein

estitxu

- MASAJE MUSKULAR ETA LASAIGARRIAK
- DIETETIKA ETA NUTRIZIOA
- YOGA
- PILATESA
- LUZAKETAK
- HIPOPRESIBOAK
- ADIMEN EMOZIONALEKO IKASTAROAK

634 503 161
Arretxinaga etorbidea 9 behea
Markina-Xemein
estitxu_masajeak

XABIER EPELDE
arkitektura arduratsua

Bioeraikuntza - Geobiologia azterketak - Aholkularitza
Gremioen koordinazioa - Barne erreformak - CEE - ITE
Txosten teknikoak - Toxiko analisiak - Zaharberritzeak

www.xabierepeldearkitektura.com 680950170
Abesua 7, behea, Markina-Xemein

xuri
suministro industrialak

t.94 616 7526 /
f. 94 616 8479
xuri@xurisl.net
www.xurisl.net

kareaga industrialdea, 11-53 / 48270 Markina-Xemein

UHAGON

665 21 26 89 (taberna)
94-616 63 03 (bulegoa)
Xemein etorbidea, 10
MARKINA-XEMEIN

Edertasuna

ILEAPAINDEGIAK

Aintzane
Artibai kalea, 5 **94-642 65 57**
aintzane.ileapaindegia@gmail.com

Itxas
Okerra kalea, 5 **94-616 97 58**
itxasileapaindegia@yahoo.es

Etxegintza

ALTZARI DENDAK

Ibane
Zearkalea, 5 **94-616 63 26**

ARKITEKTOAK

Arrizabalaga
Beheko monjen plaza, 5 **94-616 83 54**

Jabier de Andres · Ianire de Andres
Urbitarte, 9 **94-616 78 26**
· 629 38 91 63· 629 68 65 79
jandres@arquiapro.com
iadeandres@gmail.com
www.iani.estudio

Xabier Epelde
Abesua, 7 **680 95 01 70**
www.xabierepeldearkitektura.com

DEKORAZIOA

Estiolasolo Diseinua
Abesua, 1 **94-616 86 51**
www.estiolasolo.com

ELEKTRIKARIAK-ELEKTROGAILUAK

Aginaga
Artibai, 30 **94-616 77 20**

ITURGINTZA

Izarra
Artibai, 42 **94-616 97 59 · 747 42 17 90**

Moda

JANTZIAK

Iranai
Guen kalea, 3 **653 78 52 49**

Emese
Erdiko kalea, 6 **618 64 55 29**
mysautgit@gmail.com

Nerea
Guen kalea, 11 **645 63 32 83**
nereaspiltze@hotmail.com

KIROL JANTZIAK

Mikel kirolak
Arretxinaga etorb., 3 **94-616 94 29**

LENTZERIA - MERTZERIA

Loirats
Fray Bartolome, 3 **616 84 71 18**
marijearan@gmail.com

OSAGARRIAK

Lauky
Goiko Portala, 1 **656 00 81 59**
www.lauky.es

UMEEN ARROPAK

Txispita
Fray Bartolome, 3 **655 72 93 25**
susana.fundazuri@gmail.com

Zelaialde

MARKINA · XEMEIN

ERAIKUNTZA BERRIA

Berriz ere Berdea

WWW.ZELAIALDE.COM

- 2 eta 3 logelako etxebizitzak, zure terrazara irteera duen egongela zabalarekin.
- Atiko ikusgarriak teilatupean, espazio zabalekin. Beheko solairuak lorategiarekin.
- Ekialdera eta Mendebaldera orientatuak, eguzkia egun osoan.
- Guztiz hornitutako sukaldeak, horma-armairuak logela guztietan, bainugela nagusia guztiz hornitua.
- Etxebizitzatik igogailuan sarbide zuzena duten garaje eta trastelekuak.

XemeinBerri

bizitzunea

AZKEN ETXEBIZITZAK!

WWW.XEMEINBERRI.COM

grupo eibar

inmobiliario

MARKINA- XEMEIN: Okerra kalea 2

630 248 383

comercial@grupoeibar.com

www.grupoeibar.com

Osasuna

BOTIKAK

Elena Artetxe 94-616 60 53
Miren Zamakola 94-616 61 42

FISIOTERAPIA • OSTEOPATIA

Estitxu masajeak
Arretxinaga, 9 634 50 31 61
Txomin Txurruka
Artibai kalea, 12-behea 94-616 60 32

HAGIN KLINIKAK

Artibai Hagin Klinika
Artibai, 6-1 94-616 61 60

PODOLOGIA

Alma Brea podologoa
Ostekokalea, 11 behea 652 07 82 72

Ostalaritza

TABERNAK ETA JATETXEAK

Melo´s Tavern
Zearkalea, 19 94-616 92 65
Mugarri
Zehar kalea, 9 94-608 32 32
Uhagon taberna-jatetxea
Xemein Etorbidea, 10 665 21 26 89

Zerbitzuak

ARGAZKI DENDA

Iku
Zehar kalea, 15 688 61 23 59
www.ikuargazki.com

BARNE DISEINUA

Ibane
Zearkalea, 5 94-616 63 26
Estiolasolo Diseinua
Abesua, 1 94-616 86 51
www.estiolasolo.com

Markina-Xemein

BURDINDEGIA
Xuri burdindegia
Kareaga industrigunea 11-53 **94-616 87 79**

DISEINU GRAFIKOA
11 barri.eus
Arretxinaga Etorbidea, 1
94-684 44 36/ 607 49 01 66

ENPRESA SORRERA ETA BERRIKUNTZA
Hamen Bertokoa **94-616 90 88**
Xemein Etorb., 12A **www.hamenbertokoa.eus**
Leartibai Fundazioa **94-616 91 72**
Xemein Etorbidea, 12A
kaixo@leartibaifundazioa.eus

JANARIDENDAK
Ateun Harategia eta Urdaitegia
Artibai, 32 **94-616 76 69**
Guenaga Harategia
Guenkale, 11 **94-616 64 54**
Hipolita janaridenda
Abesua, 22 **94-616 75 04**
Salim 1
Artibai kalea, 32 **602 30 09 80**

HIGIEZINEN SUSTATZAILEA
Grupo Eibar
Okerra kalea, 2 **630 24 83 83**
www.grupoeibar.com

HILETA ZERBITZUAK
Lea-Artibai Ehorztetxea
Atxondoa, 15 **94-616 62 12**

INFORMATIKA
InfoGaur
Ostekokale, 3-aurrea **94-606 18 13**

INMOBILIARIAK
Arrizabalaga
Guen kalea, 14 **94-616 84 34**

KOMUNIKABIDEAK
Lea-Artibai eta Mutrikuko HITZA
Arretxinaga Etorbidea, 1 **94-684 44 36**
www.lea-artibaietamutriku.hitza.eus

KULTURGUNEA
Uhagon Kulturgunea
Xemein Etorbidea, 10 **665 21 26 89**
kulturgunea@uhagon.com

OPARIAK
Ixaie Lurrindegia
Artibai, 6 **94-616 63 23**

MENDEXA

Mendexak mendia eta baserria loten ditu paisaia berean. Inork gutxik erakusten duen irudia.

ZER IKUSI?

• **San Pedro apostoluaren eliza.** XVI eta XVIII. mendeetako gotiko eta barroko estiloak.
• **Baserriak**, orokorrean
• **Leagiko dorrea.** XVIII. mendeko jauregi barroko bikain baten ezaugarriekin.
• **Marierrota.** XVI. mendean eraiki zuten, eta 1980an erauzi egin zuten. Errota zaharretik dikea baino ez da geratu.
• **Mendexako gurutzeak.** Oraindik bidean bost gurutze ditu Mendexak.

EGUN ESANGURATSUAK

Otsailean-martxoan: inauteriak. Martitzena ospatzen da.
Maiatzaren 15a: San Isidro eguna
Abuztuaren 1a: San Pedro
Abenduaren 13a: Santa Luzia

BIZTANLERIA 435

UDALA

Zelaia auzoa, 1 • 48289 MENDEXA.
tf.: **94-684 21 06**
idazkaritza.mendexa@bizkaia.org
www.mendexa.net
www.leaibarra.com

OSASUNA

Osasun Zentroa
Zelaia auzoa, z/g **688 87 24 95**
(Txanda hartzeko, Lekeitioko Osasun Etxera deitu **94-603 58 60**)

KULTUR TALDEAK

Geriza Ehiza Taldea **94-684 2106**
Hirugarren Adinekoen elkartea Goi-Alde **666 09 01 50**
Jai Batzordea **94-684 21 06**
Kuku-Habixa kultur elkartea **94-684 21 06**

Itsasoa eta mendiaren topaleku

Zelai auzoa 1
94-684 21 06
idazkaritza.mendexa@bizkaia.org
www.mendexa.net

Mendexako Udala

Mendexa

Ostalaritza

TABERNA-JATETXEAK

Kabia
Zelai auzoa, 9 **677 77 01 04**

Laperri
Karraspio hondartza **653 74 45 77**

Leagi
Leagi auzoa **94-684 23 52**

Mahaiganeko
Zelai auzoa , 1 **666 96 01 98**

Metrokua
Karraspio hondartza **94-684 49 80**

Patxon
Karraspio hondartza

Zubi
Likona auzoa **629 42 15 98**

Zerbitzuak

AISIALDIA

Mendexa Abentura Park
Leagi auzoa **688 85 62 83**

KIROLA

Frontoia eta probalekuak
Erreserbak udal webgunean

Gimnasia 3. adikoentzat
udaletxeko ganbaran, astelehenetan eta eguaztenetan 16:00etatik 17:00etara
605 71 18 85

Gimnasioa
astelehenetik domekara, 6:00-23:00

Pilates
udaletxeko ganbaran, martitzenetan eta eguenetan 19:00etatik 20:00etara
670 27 35 57

MUNITIBAR-ARBATZEGI-GERRIKAITZ

ZER IKUSI?

- **Baselizak: Salbatore, San Lorenzo, San Migel, Santa Eufemia eta Gerrika auzoko Santa Luzia.**
- **Lea ibilbidea.**
- **Errotak** ere badira aipagarri.
- **Bengola parkea.**
- **Auzoetako kaskoak.** Udalean eskatu herriko planoa.

EGUN ESANGURATSUAK

Urtarrilaren 22a: San Bizente.
Ekainaren 29a: San Pedro.
Uztailaren 10a: San Kristobal.
San Kristobal asteko domekan:
Oizko erromeria.
Irailaren 8a:
Andra Mari Eguna, Gerrikaitzen.
Abenduaren 13a: Santa Luzia, Gerrikan.

HEZKUNTZA

Munitibarko Eskola **94-616 53 00**
Txopitturri Gurasoen elkart. **94-616 53 00**
Udal Liburutegia-ludoteka **94-616 57 28**

KIROL TALDEAK

Lea Ibarra Motrollo Pilota Elkartea
659 54 88 16

OSASUNA

Osasun Etxea **94-616 40 46**
Txanda hartzeko, Gernika-Lumoko Osasun Etxera deitu **94-603 58 10**

BOTIKINA

Miriam Diez Ruiz **94-616 41 30**
(astelehenetik barikura 9:00etatik 13:30era)

BIZTANLERIA UDALA 481

Herriko Plaza, 6 • 48381 MUNITIBAR.
tf.: **94-616 40 07**
administrazioa@munitibar.org
www.munitibar.org
www.leaibarra.com

Munitibar

Ostalaritza

TABERNAK-JATETXEAK

Herriko taberna **650 92 00 67**
Herriko Plaza, 3

Sindikatu
Munitibar auzoa **94-616 57 76**

Txori
San Pedro kalea **94-616 40 68**

Munitibar

NATURA · KIROLA · KULTURA · GASTRONOMIA

INFORMAZIO OROKORRA

ONLINE BISOREA

ZERBITZUAK

Udaletxea
Mediku etxea
Botikina
Kutxazain automatikoa
WI-FI gunea

OSTALARITZA

Lea Taberna
Lea Aterpetxea
Sindikatu Jatetxea
Ondamendi
Txori Taberna

AISIALDIA

Umeen parkea
Bengolako lasai-gunea
Bengolako bainu-gunea
Iturriak
Ibilbideak

KIROL INSTALAZIOAK

Frontoia
Futbol zelaia
Udal gimnasioa
Kale gimnasioa

MUNITIBAR ARBATZEGI GERRIKAITZ UDALA

www.munitibar.org
Tel. 94 616 40 07
administrazioa@munitibar.org

heuk bai

ERASOEN AURREAN EZ ISILDU!

Mutriku

MUTRIKU

ZER IKUSI?

• **Andre Maria Jasokundearen eliza neoklasikoa.** XIX. mendekoa. Euskadiko monumento izendatua.

• **Udaletxea** (XVIII) eta **Galdona etxea** (XVII).

• HIRIGUNE HISTORIKOA. Monumentu multzo izendatuta dago. Interes historiko handiko hainbat eraikin daude: **Berriatua dorrea** (XVI), **Olarra-Mizkia jauregia** (XVII), **Arreitua jauregia** (XVIII). Aipatzekoak dira **Zabiel jauregia eta Montalivet jauregia** (XVII).

• **Bentalekua museoa**. Mutriku eta itsasoa erakusketa irakunkorra dago haren baitan.

EGUN ESANGURATSUAK

Otsailean: inauteriak.
Pikomelatos da pertsonaia nagusia.
Martxoaren azken asteburuan edo apirileko lehenengoan: Berdel Eguna.
Pazko astelehena: Pazko txiki, Galdonan.
Maiatzaren 15a: San Isidro, Olatzen.
Maiatzaren azken zapatuan: Euskal Jaia.
Uztailaren 21etik 25era: Madalen Jaiak.
Uztailaren 22a: Madalen eguna.
Irailaren 10a:
Nikolas Deuna. Samikollako jaiak.
Irailaren 14tik 16ra: Kalbaixuak.
Irailaren 16a: Piñastei Eguna.
Irailaren 30a: San Jeronimo.
Urriaren 31: Gaba Beltza.
Azaroan: Antzerkiaz Blai!

BIZTANLERIA 5.341

UDALA

Txurruka Plaza, z/g • 20830 MUTRIKU.
tf.: **943-60 32 44** • faxa: **943-60 36 92**
www.mutrikukoudala.eus

EZ SALDU HERRIA EROSI MUTRIKUN

Mutrikuko Udala

Mutriku

APARTAK
ILEAPAINDEGIA
San Agustin, 2 · 943 60 31 91
MUTRIKU 630 292 389

MUTRIKU
goixarri@gmail.com
GOIXARRI S.L.
ERREFORMA LANAK
630 27 34 14 • 615 75 09 60

itxas xare
ITXAS ONTZIEN KONPONKETA ETA MANTENIMENDUA
Joseba Fernandez Bedialauneta
659 67 02 33 943 60 38 72 josebabedi@gmail.com
Antzomendi Polig./ Galdona bidea • P1 pabiloia • 20830 MUTRIKU (Gipuzkoa)

IZARRA
ITURGINTZA
BEROGINTZA
GASA
AIRE EGOKITUA
ENERGIA BERRIZTAGARRIAK
Geotermia
Aerotermia
Eguzki energia
Baimendukako instalatzailea
660 485 802
BIOMASA
MARKINA-XEMEIN-94 6169759-747421798
MUTRIKU-943 603236-682747300
ERAKUSKETAK
SUKALDE ETA BAINUGELEN EKIPAMENDU INTEGRALA

KARDALA
LANBIDE HEZIKETAKO AKUAKULTURA ESKOLA
AKUAKULTURAKO GOI-MAILAKO TEKNIKARIA
Fp EUSKADI LANBIDE HEZIKETA
FORMAKUNTZA PRAKTIKOA
PRAKTIKAK EUROPAN ZEHAR
AURREMATRIKULA: MAIATZAK 8-26
ATE IREKI PERTSONALIZATUAK
943607137
idazkaritza@kardalalhii.net
ikasLAN Gipuzkoa
GIPUZKOAKO LANBIDE HEZIKETA PUBLIKOA
Erasmus+

Mutriku

OSASUNA

Osasun Etxea	943-60 43 00

HEZKUNTZA

Goizeko Izarra ikastola	943-60 36 75
Haurreskola Publikoa	943-60 41 19
Iratxo ludoteka	
Kardala LHII Akuikultura Eskola	943-60 71 37
Mutrikuko Institutua	943-60 35 45
Nautilus Ikasgune Geologikoa	943-60 33 78
San Miguel Ikastetxea	943-60 31 95
Udal Euskaltegia	943-60 30 94
Udal Liburutegia	943-60 41 82
Udal Musika Eskola	943-60 37 80
Ludoteka	
Umeen liburutegia	943-60 41 82

JENDARTEA

AFAGI	
Anaiarte Biltokia	943-60 3410
BAI TXO! Euskara taldea	
Bertan Merkatari Elkartea	
Elikagaien bankua	
EMA-Emakumeak Mutrikun abian	
Etxerat, preso eta iheslarien senideak el.	
Gaztelekua	943-60 70 36
Karitas	
Mikel Deuna Egoitza	943-60 38 71
Minbiziaren Aurkako Taldea	
MUBAE Baserritarren Elkartea	
MUGA Gazte Asanblada	
Nagusilan	
Odol emaleen elkartea	
Parrokia	
Txantxangorri aisialdi taldea	

Mutriku

Alday
hortz klinika
INPLANTEAK, ORTODONTZIA, ODONTOLOGIA ESTETIKOA, PERIODONTZIA, PROTESIAK, 3D SKANERRA ETA ORTOPANTOGRAFIA
San Agustin, 5 - behea
MUTRIKU
943-60 39 53 · 618 09 18 52
klinikaalday@gmail.com

ANTZOMENDI
Eraiketak
Antzomendi baserria Mijoa auzoa 2
antzomendi@hotmail.com
670 214 514 Faxa: 943 60 37 64
Angel Astigarraga

ELORRETA
ERAIKETAK • ERREFORMAK • IGELTSERITZA
Asier Lersundi 680 579 961
Kepa Martinez 617 842 004
San Agustin, 4B • MUTRIKU
tf./ faxa 943 60 43 97 elorretaeraiketak@gmail.com

iratxe
masaje zentroa
kiromasajea teknika kraneosakrala
teknika osteopatikoa osteopatia pedriatikoa
teniente txurruka 24 Mutriku tel: 635705810

KIROL TALDEAK

Atxukale Txirrindu taldea
BTT taldea-Ameikutz
Burumendi Mendi Taldea 943-60 71 31
Danok Bat Pilota Elkartea
www.danokbat.org
Jauja Eskubaloi taldea
Kalatxori Bela Elkartea
Kiroldegia 943-60 31 75
Miruaitz Frontoia
Mutriku Arraun taldea
Mutriku Futbol Taldea
Mutriku Soka-Tira taldea
OMUA Arrantza Taldea 943-69 48 54
Rugby Taldea
Sorginerreka Eskalada taldea
Talaixa Triatloi Taldea
Txaturanga Xake taldea

KULTUR TALDEAK

Akelarre Antzerki taldea
Arte Eskola
Argazki taldea
Balea Elkartea
Bertso Eskola
Erraldoien Konpartsa
Goizeko Izarra Antzerki taldea
Gure Ametsa dantza taldea
Kalaputxi aldizkarixa 943-60 34 68
Zabiel Eskulan taldea
Zine Forum Taldea

MUSIKA TALDEAK

Akordeoi Taldea
Anaiarte Abesbatza
Kantuz Bizi Abesbatza
Komenduko Abesbatza
Madalen Abesbatza
Parrokiako Abesbatza
MRK Mutriku Rock Kolektiboa
Txistulari taldea
Udal Musika Banda

Mutriku

LEIRELETE
- Reflexologia holistikoa
- Oinetako masaje lasaigarriak olio esentzialekin
- Drainatze linfatiko reflexologikoa

Tlf. 626 81 32 62

RAIKETAK S.L
SAGARMIÑA
Hondartza kalea, 3-4 behea - 31 P.K. 20820 DEBA (Gipuzkoa)
Tel.: 943 192 249
Mug.: 618 214 282
sagarmina@sagarmina.com
www.sagarmina.com

Nerea Urrutia
inmobiliaria | finantza aholkularitza | aseguroak | aholkularitza |

Jose Maria Alzibar, 1
20830 Mutriku
943-60 46 76

Txori erreka, 12
48700 Ondarroa
94-685 95 96

667 78 50 95
nerea@nereaurrutia.com

Edertasuna

ILEAPAINDEGIAK

Apartak
San Agustin, 2 **943-60 31 91**

Etxegintza

AROZTEGI METALIKOAK

Ibarplas
Itziarreko industrialdea **943-19 92 26**

ELEKTRIZISTAK

Urkan taldea
Antzomendi ind., 9 pab. **943-60 39 34**
urkan@urkan.net • **www.urkan.net**

ENERGIA BERRIZTAGARRIAK

Urkan taldea
Antzomendi ind., 9 pab. **943-60 39 34**
urkan@urkan.net • **www.urkan.net**

ERAIKUNTZAK

Antzomendi **670 214 514 • 943-60 37 64**
Antzomendi baserria [Mijoa auzoa, 2]
Elorreta
San Agustin, 4 **617 84 20 04**
Sagarmiña
Hondartza, 3-4 behea DEBA **943-19 22 49**

IGELTSARIAK

Goixarri
D. Ibaibarriaga, 10 **630 27 34 14**

ITURGINTZA

Izarra Iturgintza
Almirante Gaztañeta, 1 **943-60 32 36**
682 74 73 00

Moda

JANTZIAK

Aparra
Erdiko kale, 31 **943-60 45 94**
Garaia
Erdiko kale, 5 **943-60 34 29 · 644 18 08 50**
www.garaiadenda.com

OINETAKOAK

Ansorregi
Erdiko kale, 9 **943-60 33 42**

Osasuna

BOTIKAK

Otxagabia **943-19 50 26**
Lon Apraiz **943-60 3250**

HAGIN KLINIKA

Alday
San Agustin, 5 **943-60 39 53**

MASAJISTAK • OSTEOPATIA

Iratxe Masaje Zentroa
Teniente Txurruka, 24 **635 70 58 10**
Joseba Iñaki Elezgarai
Konde kalea, 22 **630 78 80 59**
Leire Lete **626 81 32 62**

OPTIKAK

Alazne Optika
JM. Altzibar Etorbidea, 1 **943-60 31 54**
alazne.optika@gmail.com

REFLEXOLOGIA

Leire Lete **626 81 32 62**

Mutriku

IBARPLAS
LEIHOAK
943-19 92 26 · ibarplas@ibarplas.com
www.ibarplas.com
Industrialdea kalea, C partz., 5. nabea • Itziar

MGS
Aseguruak
Konde kalea, 5-behea MUTRIKU
tf.-faxa: 943 60 70 22
mug.: 665 742 767
jimendizabal@mgs.es
www.mgs.es

URKAN
TALDEA
/ INSTALAZIO ELEKTRIKOA
/ TELEKOMUNIKAZIOA
/ MANTENIMENDU INDUSTRIALA
/ ENERGIA BERRIZTAGARRIEN GESTIO ETA INSTALAKUNTZA
Antzomendi industriagunea, 9.pab. • Galdona bidea • 20830 MUTRIKU
Tel. 943 603934 / Faxa. 943 607147 / urkan@urkan.net
www.urkan.net

Ostalaritza

JATETXEAK

Galdona
Galdonamendi auzoa **943-60 35 09**

Kai
Madalena auzoa, 5 **943-60 41 06**
665 90 19 00

Pikua
Laranga auzoa **943-60 32 42**

KAFETEGIAK

Alboka
D. Ibaibarriaga, 5 **943-60 46 73**

KANPINA

Galdona
Galdonamendi auzoa **943-60 35 09**

TABERNAK

Ametza jatetxea
Txurruka Plaza, 2 **943-60 37 49**

Puerto
Portu kalea **943-60 71 39**

Zerbitzuak

AHOLKULARITZA

Nerea Urrutia
JM. Alzibar, 1 behea **943-60 46 76**

ARRANDEGIAK

Gotzon
Felix Txurruka, 2 **943-60 46 02**

Perras
Merkatu Plazan **607 92 09 25**

ASEGURUAK

MGS
Konde kalea, 5 **943-60 70 22**

Nerea Urrutia
JM. Alzibar, 1 behea **943-60 46 76**

ETXEKO ARROPAK

Albaro **943-60 33 48**
Erdiko kale, 22 artxurruka@hotmail.com

JANARI DENDAK

Bigara Fruta denda **688 84 13 75**
Felix txurruka, 6 bigaramu@gmail.com

Panaderi Berri **943-60 33 03**
Barrenkalea, 1

Sabina **943-60 35 43 · 605 76 89 05**
Txurruka Plaza, 4

INMOBILIARIA

Nerea Urrutia
JM. Alzibar, 1 behea **943-60 46 76**
nerea@nereaurrutia.com

ITSASONTZIEN TAILERRA

Itxas-Xare
Antzomendi Poligonoa, P-1 **659 67 02 33**

OKINDEGIAK

Alboka
D. Ibaibarriaga, 5 **943-60 46 73**

PAPERTEGIA

Madariaga
Erdiko kale, 32 **943-60 44 23**
madariagadenda@gmail.com

SERIGRAFIA

SBB
JM. Altzibar, 10-behea **943-60 3309**

Ondarroa

ONDARROA

Kostaldeko xarma Ondarroako kale kantoi guztietan suma daiteke. Buelta bat egitea da nahikoa.

ZER IKUSI?

- **Antiguako eliza.**
- **Aita Piedadearen kapera.**
- **Likona dorrea.** XV. mendekoa. Loiolako San Ignazioren ama, Marina Sanchez de Likona, bizi izan zen. Ohiko guda dorrea.
- **Etxe Handia Dorrea.** Alde Zaharrean.
- **Andra Mari eliza**. Haitzaren gainean eraikia, 1462an. Horren baitan, **Kortxeleko mamuak** agertzen zaizkigu, hogei irudi eder flandestar-borgoniar estilokoak: zortzi tunturren gaine banatan daude, eta beste hamabiak denak batera ekialdeko hormaren erlaitzean. Hauek, Leokadirekin batera, herriko jaiei hasiera ematen diote.
- **Santikurutz eta Santa Klara baselizak.**
- **Goimendia, Gorozika eta Errenderia** baserri-auzoak.
- **Zubi Zaharra.** Artibai ibaiaren gaineko eraikuntza erromaniko estilokoa, baina XVIII. mendean eraikia.
- **Santa Klara Arrantzaleen Kofradia Zaharra.** 1920an, Gimonek eraikia.
- **Itsasaurre zubia.** Calatrava arkitektu valentziarrak eraikia XX. mende amaieran.
- **Harbide,** Arrigorri eta Saturraran hondartzen arteko pasealekua.
- **Kamiñazpiko Murala**: Nazioarteko muralgileen horma-irudia.

BIZTANLERIA 8.360

UDALA

Musika Plaza, z/g • 48700 ONDARROA.
tf.: **94-683 36 72**
www.ondarroa.eus
www.udalbarriak.eus

OSASUNA

Osasun Zentroa • Anbulatorioa	
Ibaiondo, 6	**94-603 79 99**
Artibai Egoitza	
Artibai, 4	**94-683 32 31**
Gurutze Gorria	
Egidazu kaia, z/g	**94-683 19 29**
Itsas Sanitatea	**94-683 10 00**
Suhiltzaileak	**94-616 81 68**

ONDARROA BIZI, **BIZI ONDARROA!**

Bertan bizi, bertan erosi

ONDARROAKO UDALA

Ondarroa

GORKA
ERREFORMALANAK
IGELTSERITZA 627 48 72 09
ITURGINTZA 619 55 28 80
gorkaerreformalanak@gmail.com

lagunkor
API col. 606
aholkularitza & inmobiliaria
https://www.idealista.com/pro/lagunkor-inmobiliaria/
Artabide 12, Ondarroa / Info+ 94 683 18 02 / info@lagunkor.eus

LEA ARTIBAI
Hagin klinika
Jon Urbina Agirre
MEDIKU ESTOMATOLOGO DENTISTA
kolegiatu zbkia.: 453
94 683 17 60 • Itsasaurre, 5-ezk. 1A • ONDARROA
mar.tillo@yahoo.es
Enpasteak
Endodontziak
Protesiak
Kirurgia
Zuritzeak
P.A.D.I.
I.M.Q.

IVML
METAL LANAK
IBAN VIDAL SL
INDUSTRIA eta ITSAS-MEKANIKA GALDARAGINTZA
94 683 18 51 609 95 15 83
metal-lanak@ibanvidal.com

EGUN ESANGURATSUAK

Otsailean: Inauteriak. Martitzena da egun nagusia. Pertsonaia nagusia Lantzoia da. Martitzenean, Akula uretara botatzen da Zubi Zaharretik.
Martxoan: JM Naberan Memoriala • Krosa.
Apirilean: Boga! Mendi Martxa.
Maiatzean: Antxoa Eguna.
Ekainaren 1. astebukaean: Kamiñazpiko jaiak.
Ekainaren 24a: San Juan. Gorozikako jaiak.
Ekaineko azken zapatua*: Zapato Azule, Euskal Herriko Kamiseta Azoka eta Dinamartxak [bizikletaz Tolosatik eta mendizmendi Tolosatik]. **Azken zapatuak San Juan egunagaz bat egiten duenean, Zapato Azule hurrengo zapatura atzeratzen da.*
Uztailean: Itsas lasterketa, Akuatloia eta Herrikoia.
Uztailaren 16a eta 25a: Karmenak eta Santixa, Galiziarren egunak.
Uztailaren 31: San Ignazio, Likona Torrepean.
Abuztuaren 11tik 17ra: Andramaixak.
Abuztuaren 11: Santa Klara, Santa Klaran.
Abuztuaren 15a: Andra Mari eguna.
Abuztuaren 17a: Arrantzale eguna.
Irailean: Itsas Arrantza Lehiaketa.
Iraileko azkenaurreko zapatua: «Ondarru-Lekitto» lasterketa.
Iraileko azken zapatua [4 urtean behin]: Erdi Aroko Jaia. *Hurrengoa 2027an izango da.*
Urrian [2 urtean behin], Marabilli Festibala.
Abenduan: Egia-Iriondo lasterketa.
Abenduaren 31n: Tontorramendira oinez [Aurrera MT] eta bizikletan [Kakatzan].

UDAL INSTALAZIOAK

Alamedako Erakusketa Aretoa
Iparragirre, 6-8 **94-683 36 69**
Arraun Egoitza
Astilleru, z/g **94-683 33 35**
Bixikan Ludoteka
Kanttoipe, 5
Errebalatxikiñe Gazteleku
Artibai, 3- behea
Etxelila Emakumin Topaleku
Artibai, 3- 1. pisua **94-613 40 08**
Gaztetxea
Astilleru z/g
Guzur Etxea
Artabide, 13
Kofradia Zaharra • Turismo Bulegoa
Erribera, 9 **94-683 19 51**
KZ gunea
San Ignazio, 46-B **94-683 33 45**
Txomin Agirre Udal Liburutegia
San Ignazio, 35-behea **94-683 33 43**
Udaletxe Zaharra
Pedro Mari Unanue plaza
Zaldupe Futbol Zelaia
Zaldupe **94-613 10 53**
Zaldupe Kiroldegia
Zaldubide, z/g **94-613 42 09**

Ondarroa

porru anaiak margolariak
657 771 028
615 767 564
artakuk@gmail.com

B travel
Marka aldatu dugu baina lehengo berberak gara.
· Esther Gandiaga
· Leire Osa
Sabino Arana, 4 · 48700
Tel. 946 832 358
WA 688 867 447
ondarroa@btravel.com

GU ikastola
bide berriak zabaltzen
94-683 14 16
Ibaiondo, 5 ONDARROA
www.zubizahar.eus
Zubi Zahar Herri Ikastola

IKASZENTROAK

AEK Euskaltegia
Plazagañi • Erribera, 9 -2. **94-613 40 21**
Artaka Arte Eskola inklusiboa
Artabide, 27 **688 63 76 89**
Antiguako Ama Arrantza eskola
Kamiñazpi, 13 **94-683 02 06**
HII • EPA
Udaletxe Zaharra **94-683 27 55**
Ondarroako Haurreskola
San Ignazio, 35 **94-683 12 68**
Ondarroa BHI Institutua
Artibai, 5 **94-683 00 98**
Unanue Udal Musika Eskola
Sabino Arana, 1 **94-613 40 63**
Zaldupe Eskola Publikoa
Zaldubide, 15 **94-683 20 04**
Zubi-Zahar Ikastola
Ibaiondo, 15 **94-683 14 16**

JENDARTEA

7 Emakume en Movimiento
Etxelilan **94-613 40 08**
AA- Alkoholiko Anonimoak
Ibaiondo, 9 **94-683 17 08**
ADEMBI (esklerosi anik.) 94-476 51 38
AL-ANON, AAen senide eta lagunak
San Juan Txurru,11 **94-683 22 74**
Alkar Laguntza (Cáritas)
Artabide, 13 behea **94-683 05 38**
Andrabanda Feminista
Etxelilan **94-613 40 08**
Andra Mari Parrokia 94-683 01 98
Antiguako Ama Elkartea
Artabide, 18 behea **94-613 42 97**
Arnasa
AVIFES (buruko gaixot.) 94-445 62 56
Boga-boga Elkartea
Etxelilan **94-613 40 08**
Bixikan
Kanttoipe, 5
Bolondres taldea 645 70 05 05
Danonartin
Antiguako Ama, 3 • danonartin@hotmail.com
Eguzki Ekologista taldea 94-683 09 90
eguzkiondarru.wordpress.com
eguzkileartibai@gmail.com
Etxerat, euskal preso politikoen senideak
Gorabide (adimen ezint.) 94-443 12 10
Kalare Deuna Kofradia
Egidazu kaia, 12 **94-683 01 50**
Karenka karenkaondarru@gmail.com
Minbiziaren aurkako taldea 94-683 06 04
Ondarroako Senegaldarren Elkartea
Udaletxe Zaharra **658 78 76 15**
Oroitzen Ondarroako Alzheimer elkartea
Antiguako Ama jubilatuen elkartea
Artabide 20
Perurekin perurekinperurekin@gmail.com
Pertsona menpekoen zaintzaileen tald.
Eguaztenetan 16:30ean, Guzur etxean (1.p.)
Saregile eta Neskatilen Elkartea
Etxelilan **666 40 83 80**
Yaalah elkartea
Antiguako Ama, 3 • yaalahelkartea@gmail.com
Zatozte merkatarien elkart. 94-683 17 27

Ondarroa

AROZTEGIA ADAKAITZ S.L.
era guztietako egur lanak
ateak, tarimak, leihoak, zokaloak, pertsianak, sukalde eta altzari montaiak
605 715 404 - 657 799 809
Egidazu kaia, 7 • ONDARROA

JONE BADIOLA
Podologia Klinika
Kol. zbk. 143
94 683 31 81
San Ignazio, 37 behea ONDARROA
www.jonebadiolapodologia.com
jonebadiolairiondo@gmail.com

josune
ileapaindegia
artabide kalea 17
48700 ondarroa
94 603 61 17
astelehenetik ostiralera 9:00 - 13:00 / 15:00 - 19:00
larunbatetan 8:00 - 14:00

Rikardo Juaristi
Tfnoa: 629 144 352
Xabier Aranzadi
Tfnoa: 685 758 314
ESKUTUR
ITURGINTZA
Iturribarri, 9
ONDARROA • Bizkaia
Tfnoa.: 946 833 337

MARGO-LAN C.B.
• PARKETA LIJATU ETA BARNIZATU
• PINTURA APAINGARRIA
• PINTURA INDUSTRIALA
• FATXADAK, KOMUNITATEAK...
655 70 53 26
610 33 53 83
margolan15@gmail.com
ONDARROA

HAGIN KLINIKA
MEDIKU - ODONTOLOGOA
Juan C. Otxagabia Urriz
IGUALATORIOA (I.M.Q.)
INPLANTEAK
tel./faxa: 94 683 04 62
Artabide, 26-behea ezk B. ONDARROA

KIROL TALDEAK

Aringaingan taldea
Etxelilan **94-613 40 08**
Arrigorri Itsas Arrantza Elkartea
Astilleru, z/g **94-613 41 13**
Artibai Judo Taldea
Zaldupe Kiroldegia **94-683 2379**
Aurrera K.E (Futbol Taldea)
Zaldupe zelaia • 60p.k. **94-683 10 53**
Aurrera Mendi Taldea www.aurreramt.org
Txomin Agirre, 16 • 83p.k. **656 77 34 94**
Eskilantxarri Ur Kirol Elkartea 688 63 36 08
Harbide Eskalada Taldea
Koaxi Triathloi Taldea
Erribera, 18-1. **656 79 21 64**
LeartiadiSOS
Ondarroa Arraun Elkartea
Astilleru, z/g **94-683 33 35**
Ondarroako Atletismo kluba
Ondarroako Pala Taldea
Ondarroako Urpeko Elkartea
Astilleru, z/g
Ondarru Igeri Taldea
Zaldupe Kiroldegia **94 683 0881**
Ondarru Karate Taldea
Zaldupe Kiroldegia **94-613 42 09**
Ondarru Urpeko Taldea 653 70 48 12
Ondarruko Aurrera Geuria Txirrindulari K.E.
659 77 06 65
Orkatzen Peñi

KULTUR TALDEAK

Apre Kultur Elkartea
Goimendia, 8 **685 75 06 05**
Argazkizaleak Taldea
Kamiñalde, 33-2B **675 00 66 69**
Arranondo Kultur Elkartea
31 postakutxa
Artelan Kultur Elkartea
Egidazu kaia, 1-1.
Astilleru Itsasontzi Modelazio Elkartea
Astilleru, z/g **94-683 0705**
Bertsutan Elkartea 94-683 16 74
Casa de Galicia
Artabide, 36- 2. **94-683 0794**
Dantzarte Ballet Elkartea
Zaldupe Kiroldegia **94-683 33 34**
Gorozikako Jai Batzordea
Herriko Txistulariak 94-683 20 94
Jazz Dantza Taldea
Zaldupe Kiroldegia **605 72 58 55**
Kamiñazpiko Jai Batzordea
Kresala Kultur Elkartea
Artabide, 23- 1. **94-613 41 14**
Luterl Komikizale Taldea
10101 Postakutxa **94-613 43 53**
Kantaize Orfeoia
Musika Eskola **94-613 40 63**
Manuelistak Kultur Elkartea 94-613 43 53
OGA Gazte Asanblada
Gaztetxea - Astilleru z/g
OHZ- Ondarroako Historiazaleak Elkartea
Olatutartin gazte abesbatza
Musika Eskola **94-613 40 63**
OLEE Kultur Elkartea
Ibaiondo, 9 behea **94-613 43 53**
Ondarroako Txistulari Elkartea
Radixu Irratia
Udaletxe Zaharra **94-613 40 07**
www.radixu.info
Txirrimorraski ODLT
Udaletxe zaharra **94-683 14 46**
Txo! Antzerki kolektiboa
10101 postakutxa **94-613 43 53**
Unanue Kamara Korala
Musika Eskola **94-623 40 63**
Uxola Kultur Elkartea
Zientziaren Giltzak Elkartea
newtonengiltzak@gmail.com

Ondarroa

patxi igeltseru
• Igeltserotza lanak
• Fatxadak
• Erreformak • SATE
679 819 506
ondarroa
patximartin76@gmail.com

BADIOLA
BURDINDEGIA
OPTIMUS
Zure konfiantzazko burdindegia
Artibai, 8 ONDARROA
94-683 22 07
leur2012@hotmail.es

LEA-ARTIBAI
Ehorztetxea
GAUTAEGUNEKO ZERBITZUA
TANATORIOA
GARDOTZAKO POLIGONOAN
MARKINA-XEMEIN:
Atxondoa, 15
94-616 62 12
94-616 78 60
ONDARROA: Artabide, 24
94-683 09 60
659 87 92 68

MASKOTEN
DENDA ETA
ILEAPAINDEGIA
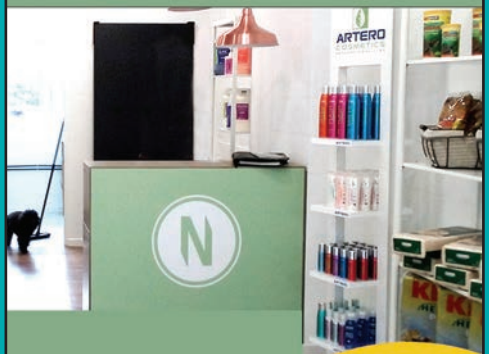

San Inazio 37, behea
Ondarroa
Tel. 94 656 94 61
eneondarru@gmail.com
ALBAITARITZA
ZERBITZUA
ERE BAI!

Edertasuna

ILEAPAINDEGIAK

Josune **94-603 61 17**
Artabide, 17

Etxegintza

AKUTXILLADOREAK

Margolan **655 70 53 26 • 610 33 53 83**
margolan15@gmail.com

ALTZARI DENDAK

Saneamientos Ondarroa
Artabide, 22 **94-683 08 49**
Osa
San Ignazio, 29-behea **94-683 02 29**
652 775 578 • 652 775 580
osasukaldeak@euskalnet.net

AROTZAK

Adakaitz
Egidazu kaia, 7 – 3.C **94-683 21 68**
Osa
San Ignazio, 29-behea **94-683 02 29**
652 77 55 78 • 652 77 55 80
osasukaldeak@euskalnet.net

BURDINDEGIA

Badiola
Artibai, 8 **94-683 22 07**
Frias
Antiguako Ama, 2 **94-683 24 57**

ERAIKUNTZA BILTEGIAK

Saneamientos Ondarroa
Errenteria auzoa **94-683 20 40**

IGELTSARIAK

Gorka Erreformak **627 48 72 09**
gorkaerreformalanak@gmail.com
Patxi Igeltseru **679 81 95 06**
patximartin76@gmail.com

ITURGINTZA-GASA

Eskutur Iturgintza **94-683 33 37**
Iturribarri, 9 **629 14 43 52 • 685 75 83 14**
Gorka Erreformak **619 55 28 80**
gorkaerreformalanak@gmail.com

MARGODENDA

Ondarru Koloretan
San Ignazio, 49 **94-613 41 99**

MARGOLARIAK

Margolan
Kamiñazpi, 53 **655 70 53 26 • 610 33 53 83**
margolan15@gmail.com
Ondarroa Koloretan
San Ignazio, 49 **94-613 41 99**
Porru Anaiak
Artabide, 14b **657 771 028 • 615 767 564**
artakuk@gmail.com

Moda

BARRUKO ARROPAK • LENTZERIA

Idoia
Erribera, 9 **679 92 09 80**
Lavin
San Ignazio, 24 **605 70 94 13**
meugenialavin@gmail.com

JANTZIAK

Ganbara
San Ignazio, 26 **94-683 15 14**
ganbarali@outlook.com
Laura´s
San Ignazio, 8 **94-609 97 04**
Nagore
San Ignazio, 12 **94-624 19 47**

KIROL MODA

Bengoetxea Kirolak
Itsasaurre, 5 **94-683 20 02**

MERTZERIA

Duomo - Esti
Erribera, 36 **639 50 18 16**
suaoker@gmail.com

OINETAKOAK

Goe
San Ignazio, 53 **94-683 03 62**
goeondarru@gmail.com
Ituarte
Kanttoipe, 4 **94-683 04 23**
leireondarru@gmail.com

Ondarroa

ONDARRU
Fitness Studio
Iparragirre Kalea • Ondarroa, Bizkaia • t. 605 70 08 07

ONDARRU Koloretan
94-613 41 99
San Ignazio, 22A-behea ONDARROA
MARGOAK, DEKORAZIOA ETA ERAIKUNTZA-MATERIALA

AROZTEGI OROKORRA • SUKALDEKO ALTZARIAK • DEKORAZIO PROIEKTUAK

osa aroztegia
Iñaki deuna, 29 behea ONDARROA • 94 683 02 29
Saturraran auzoa, z/g MUTRIKU • 943 60 34 71
652 775 580 / 652 775 578
osaerreformak@gmail.com

SANEAMIENTOS Ondarroa
BAINUGELAK - SUKALDEAK - ARMAIRUAK
ZERAMIKAK - ERAIKUNTZA GAIAK
ARTABIDE 22 BEHEA, ONDARROA
946830849 / 671116722
exposicion@saneamientosondarroa.com
ERRENTERIA AUZOA Z/G, ONDARROA
946832040 / 946134048
almacen@saneamientosondarroa.com

Osasuna

ALBAITARIAK

N Txakur ileapaindegia
San Ignazio, 37 behea **696**
90 81 63
eneondarru@gmail.com

BOTIKAK

Arriola **94-683 14 79**
Bonet **94-683 17 12**
Osa Larruzea **94-683 07 90**
Urruzuno **94-683 35 11**

DIETETIKA DENDAK

Deñe
San Ignazio, 59 **94-683 35 26**
Nerea etxea
Erribera, 9 **94-683 26 78**
Sustrai
Iparragirre, 6 **94-683 07 62**

DIETISTAK

Deñe
San Ignazio, 59 **94-683 35 26**

GIMNASIOA

Fitness Ondarroa
Iparragirre kalea **94-683 11 42**

HAGIN KLINIKAK

Juan C. Otxagabia
Artabide, 26 behea-ezk. **94-683 0462**
Lea Artibai
Itsasaurre, 5 ezk-1A **94-683 17 60**

OPTIKA

Vitoria
Erribera, 16 **94-613 41 38**

PODOLOGIA

Jone Badiola
San Ignazio, 37 **94-683 31 81**

REFLEXOLOGIA · MASAJEAK

Leire Lete **626 81 32 62**

Ostalaritza

JATETXEAK

Basati Pizzeria
Artabide, 23 **94-683 30 64**
Erretegi Joxe Manuel
Sabin Arana, 23 **94-683 01 04**
Ondarroako Batzokia
Artabide, 36 behea **94 683 26 65**
Sutargi
Nasa kalea, 11 **94-683 22 58**

KAFETEGIAK

Koxkorra
San Ignazio, 7-behea **94 641 38 35**
Maddi
Antiguako Ama, 5 **94 683 3450**

TABERNAK

Anaitasuna
Erribera, 9
Gelasio
Erribera, 12 **94-612 55 79**
Noya
Artabide, 27 **94-683 00 34**

Zerbitzuak

AHOLKULARITZA

Fideslan
Iparragirre kalea, 9-behea **94-683 32 08**
Lagunkor
Artabide, 12 **94-683 18 02**
Torrealdai
Artibai, 18 **94-683 29 75**

ASEGURU ETXEAK

Lagunkor
Artabide, 12 -behea **94 -683 18 02**
Mapfre
Antiguako Ama, 9 **94-683 03 89**
idurrel@mapfre.com
Torrealdai
Artibai, 18 **94-683 29 75**

BIDAIA AGENTZIA

B-Travel
Sabin Arana, 4 **94-683 23 58**
ondarroa@btravel.com

Ondarroa

Herrian erein, Herria loratuz!
zatozte®
Zure etxetik gertu
Zu Zara Herria!

MAPFRE
Idurre Elezgarai Galdos
ASEGURU, INBERTSIO eta AURREZKIA
Antiguako Ama, 9 - ONDARROA
tel. 94 683 03 89 • faxa: 94 613 45 03
idurrel@mapfre.com

www.fideslan.com
Fideslan
Negozio kontsultoria eta aholkularitza
bai euskarari
zerbitzua eta lana euskaraz
Antiguako Ama, 11
ONDARROA • Tel.: 94-683 32 08
DONOSTIA • Tel.: 943-429 609
fideslan@fideslan.com

DROGERIA
Frias
Antiguako Ama, 2 **94-683 24 57**

ETXE TRESNA ELEKTRIKOAK
Usandizaga
Artabide, 10 **94-683 00 80**
elektro.usandizaga@gmail.com

FINKA ADMINISTRARIAK
Lagunkor
Artabide, 12 **94-683 18 02**

GARBITOKIA
Clean Master
Ibaiondo, 3 **94-603 70 21**
Ecolaundry
Ibaiondo, 2 **94-613 40 71**

ITSASORAKO GAIAK
Frias
Egidazu Kaia, 23 **94-683 01 10**
frias@suministros.com

JANARI DENDAK
Aldatza Txarkuteixi
Erribera, 8 **94-657 71 32**
Ateun Harategia eta Urdaitegia
Iparragirre, 10 **94-683 35 23**
Barruko Kala Arrandegia
Ibaiondo, 2 **601 54 89 37**
Bolin Fruta denda eta Txarkuteria
Artabide, 7 **94-683 02 54**
Errota Okindegia eta Gozotegia
Antiguako Ama, 5 **94-683 01 29**
Koxkorra Okindegia eta Gozotegia
San Ignazio, 7-behea **94 641 38 35**
Luko Arrandegia
Antiguako Ama, 11 behea **94-612 02 11**
Ostadar Janari-market
Artabide, 19 **94-605 73 58**
Portuko Peskadeixi
Egidazu Kaia **608 02 49 84 · 607 48 92 85**

HILETA ZERBITZUAK
Lea-Artibai Ehorztetxea
Artabide, 24 **94-683 09 60**

INFORMATIKA DENDA
Omar
San Ignazio, 20 **94-683 06 82**

INMOBILIARIAK
Lagunkor
Artabide, 12 **94-683 18 02**
Nerea Urrutia
Txori Erreka, 12 **94-685 95 96**
nerea@nereaurrutia.com
Torrealdai
Artibai, 18 **94-683 2975**

LIBURU DENDAK
Idiakez
San Ignazio, 24 **94-683 01 88**
info@idiakez.eus
Zurrumurru
Erribera, 26 **681 91 03 56**
zurrumurruliburudenda@gmail.com

LORA DENDAK
Lorak Esther
Artabide, 24 **94-683 09 60**

MASKOTEN ILEAPAINDEGIA
N Maskoten denda eta ileapaindegia
San Ignazio, 37 behea **94-656 94 61**
eneondarru@gmail.com

MEKANIKA ETA UNTZI TAILERRA
Iban Vidal
Egidazu kaia. Nabaldea pabilioa **94-683 18 51**
metal-lanak@ibanvidal.com

MERKATARI ELKARTEA
Zatozte
Kanttoipe, 3 behea **94-683 17 27**
www.zatozteondarroa.eus

ZIORTZA-BOLIBAR

Ziortza-Bolibar historiaren ondare bizia da. 2004ko azaroaren 30ean berreskuratu zuen udalerri izaera, 35 urteko anexio behartuaren ostean. Bolibar herriaren lehen berri dokumentatua aspaldikoa da, 1051ekoa. Garai hartan herria izan bazela erakusten dute agiriok. Garrantzi handiko lekua zen, gainera. Izan ere, hiribilduak alde batera utzita, Ziortzaren menpekoak ziren gaur egun Lea-Artibai osatzen duten herri gehienetako lurrak. Ziortza zen kostaldeko bideko Done Jakueren zentro nagusietako bat, eta horrela izaten jarraitzen du.

ZER IKUSI?

- **Kaltzada edo harribidea**. Erreferentziazkoa Done Jakue bidea egiten ari direnentzat.
- **Ziortzako Andre Mariaren Monasterioa.** EAEko monumentu izendatua.
- **Simon Bolibar museoa.** Erdi Aroko bizimoduaren eta askatzailearen ibilbide pertsonalaren eta politikoaren erakusle.
- **Bolibartarren jauregia.** Pizkunde erakoa.
- **San Tomas eliza eta Coromotoko Andre Mariaren kapera.** XVI. mendekoa jatorriz, XVII eta XVIII. mendeetan berreraiki zuten.
- **Simon Bolibarren monumentua.** 1927an, Venezuelako gobernuak eraiki zuen. Plaza erdian dago.
- **Madalena baseliza** [Zeinka-Zearregi auzunea]. Ermita gotikoa. Alboan, bolatokia dago.
- **San Pedro Baseliza** [Arta auzunea]. Absidean, harearriz egindako leiho aurrerromanikoa dago.
- **San Lorentzo Baseliza.** Barroko garaian handitutako ermita da, nahiz eta jatorri gotikoa izan.
- **Emeterio eta Zeledonio santuen baseliza** [Arta]. Ermita herrikoia.
- **Hormaetxe baserria.** Puntu erdiko bi arku ditu. Arku bien artean dagoen zutabean, ur bedeinkatua gordetzeko zuloa dago.
- **Lezartza baserria.** Ataririk bako baserria da. Dinteldun sarrera du.
- **Arizpe baserria:** XVII. mendeko baserri honetan, garaiko ataria eta egitura nolakoak ziren ikus daiteke.

ZIORTZA-BOLIBAR
ELIZATEKO UDALA
ZIORTZA-BOLIBARKO UDALA
www.ziortza-bolibar.com
udala@ziortza-bolibar.eus
tel.: 94-616 57 27
"Simón Bolivar museoa" 94-616 41 14
Gizarte langilea 94-616 57 27

Ziortza-Bolibar

EGUN ESANGURATSUAK

Urtarrilaren 22a: San Bizente (Artan).
Ekainaren 24a: San Juan.
Ekainaren 29a: San Pedro (Artan).
Uztailaren 22a:
Madalen Eguna (Zeinke-Ziarregin).
Abuztuaren 5a:
Andra Mari zuria, Iruzubietan.
Abuztuaren 10a: San Lorentzo (Artan).
Abuztuaren 15a: Andra Mari Eguna.
Abuztuaren 16a: Elizjira (Kolegiatan).
Abuztuaren 30a:
Emeterio eta Zeledonio Deunak (Artan).
Azaroaren 30a: Desanexio Eguna.
Abenduaren 21a: Santo Tomas.

BIZTANLERIA 399

UDALA

Simon Bolibar plaza, 3
• 48278 ZIORTZA-BOLIBAR.
tf.: **94-616 57 27**
udala@ziortza-bolibar.com
www.ziortza-bolibar.eus

OSASUNA

Mediku Kontsultategia (Udaletxean)
Ugartetxea tar Domingo, 3 **94-616 76 77**
(Txanda hartzeko Markina-Xemeingo Osasun Etxean: **94-616 76 77**)

HEZKUNTZA

Markola Guraso Elkartea
markola.elkartea@hotmail.com

KULTURA

Aranbaltz Elkartea **627 85 88 84**
aranbaltz.ke@hotmail.com
Simon Bolivar Museoa **94-616 41 14**
info@simonbolivarmuseoa.com

Ostalaritza

JATETXEAK

Armola **94-616 81 79**
Iruzubieta, 2
Kanpape **94-616 41 16**
Domingo Ugartetxea, 3

JATETXEA-NEKAZAL TURISMOA

Ikestei **94-616 81 27**
Ikestei baserria, 3 • Iruzubieta auzoa

dendak •

ARGAZKI DENDAK
ARRANDEGIAK
BARAZKIAK/ FRUTAK
ETXEKO ARROPAK
HARATEGIAK
JANARI DENDAK
INFORMATIKA
JANTZIAK
KIROL DENDAK
LIBURU DENDAK
LENTZERIAK
LORAK
LURRINDEGIAK
MERTZERIAK
OINETAKOAK
OKINDEGIAK
OPARI DENDAK
OPTIKAK
OSAGAIAK
PAPERTEGIAK
SERIGRAFIA...

bizi eta erosi lea-artibai eta mutrikun!

• ARGAZKIAK

IKU ARGAZKI ESTUDIOA

Zehar kalea, 15 • MARKINA - XEMEIN • **688 61 23 59**

iku@ikuargazki.com **www.ikuargazki.com**

Sormenaren eta emozioen argazkiak.
Argazki erreportajeak: BOOK, haurrak, haurdunaldia, jaunartzeak...
Produktu pertsonalizatuak zure argazkiarekin.
Enmarkazioa, argazki zaharrak, argazkiak inprimatzea, N.A.Na...

Ordutegia: 10:00 – 13:00 / 17:00 – 19:00.
Zapatuak: Itxita.

• ARRANDEGIA

BARRUKO KALA ARRANDEGIA

Ibaiondo, 2 • ONDARROA • **601 54 89 37**

Kantauri itsasoko eguneko arrain eta itsaski freskoak prezio onean.

Ordutegia:
Astelehen, eguazten eta barikuetan: 9:00 – 13:30.
Martitzen eta eguenetan: 9:00 – 13:30 / 17:00 – 19:30.
Zapatuak: 9:00 – 13:30.

• ARRANDEGIA

GOTZON ARRANDEGIA

Felix Txurruka, 2 • MUTRIKU • **943-60 46 02**

1998tik eguneroko arrainak Ondarroako portutik prezio onean saltzen.
Denporaldiko arrainak: berdela, antxoa, hegaluzea...

Ordutegia: 8:30 – 13:00 / 18:00 – 20:00
Zapatuak: 8:30 – 13:00.

• ARRANDEGIA

LUKO ARRANDEGIA

Antiguako Ama, 11 behea • ONDARROA • **94-612 02 11**

Itsasotik platerera, fresko-fresko eta prezio ezin hobean.
Gure kostako eguneko arrain freskoa eta itsaskiak.

Ordutegia: astelehenetik zapatura, 09:00- 13:30

PERRAS ARRANDEGIA

Merkatu plaza • MUTRIKU • **607 92 09 25**

Sasoian sasoiko arrain eta itsaskietan espezialista.
Gure bezeroarekin daukagun harremana familiartekoa eta atsegina da.
Produktu izoztuak: kroketak, txaka, kokotxak, langostinoak...

Berezitasunak:
Legatz xerrak • Itsaskiak • Zapoa.
Ordutegia: Martitzenetik barikura 08:30-13:00/17:30-20:30.
Astelehen eta zapatuetan 08:30-13:00.

• ARRANDEGIA

ITSASAURRE ARRAINAK

PORTUKO PESKADEIXI ARRANDEGIA

Egidazu Kaia, z/g • ONDARROA • **608 02 49 84 - 607 48 92 85**

pedidos@itsasaurre.es @ITSASAURRE ARRAINAK

Ondarroako portuko arrandegia, portutik zure etxera.
Arrain freskoak, itsaskiak, izoztuak eta gourmeta.
Etxez-etxeko banaketa zerbitzua.

Ordutegia: 8:30 – 14:00.
Zapatuak: 8:30 – 13:00.

• ARRANDEGIA

ZUMARAN

ZUMARAN ARRANDEGIAK

Abaroa, 9 – behea • LEKEITIO • **94-684 04 29**
Antiguako Ama, 1 – behea • LEKEITIO • **94-684 27 68**

Arrain eta itsaski freskoak. Eguneko generoa eskuragarri dago.
Urte osoan enkarguak hartzen ditugu.

Berezitasunak: Itsaski haztegia.
Ordutegiak:
Abaroa, 9 helbidean 09:00-13:15 /
Antiguako Ama, 1 helbidean 08:30-13:15

• ARRANDEGIA

URBIETA PAPERGINTZA

Artolaba, 4 behea • LEKEITIO • **94 624 38 32**

- Eskola eta bulegoetako hornitzailea
- Euskal musika.
- Joko pedagogikoak. Ipuinak. Panpinak.
- Fotokopiak eta inprenta lanak.

Ordutegia: 10:00-13:30 / 17:30-20:00
Zapatuak: 10:00-13:30

• PAPERTEGIA

• SERIRAFIA

SBB SERIGRAFIA

SBB SERIGRAFIA

J. Mª Alzibar, 10- behea • MUTRIKU • **943 60 33 09**

sbbserigra@euskalnet.net

Serigrafia eta inpresio digitala.

• BELAR DENDA

SUSTRAI BELARDENDA

Iparragirre, 6 • ONDARROA • **94 683 07 62**

Eskaintza zabala jartzen dizu eskura. Besteak beste, elikagai ekologikoak, botika natural eta alternatiboak eta kosmetika naturala.
Makrobiotika eta reflexologia kontsultak.

Ordutegia: 10:00-13:30 / 17:30-20:00
Zapatuak: 10:30-13:30

• DIETETIKA DENDA

DEÑE DIETISTA NUTRIZIONISTA

San Ignazio, 59 • ONDARROA • **94 683 35 26**

belakito@hotmail.com

- Janari ekologikoa; kosmetika ekologikoa, belar denda.
- Kirolean espezializatutako dieta eta jarraipena.
- Osasuna berreskuratzeko teknika naturalak (arnasketa, erlajazioa).
- Masajeak: Ajuste neurologikoa, masaje metamorfikoa, diafragma.
- Kinesiologia • Reflexoterapia

Ordutegia: 09:30-13:30 / 17:00-20:00
Zapatuak: 10:00-13:00

• BELAR DENDA

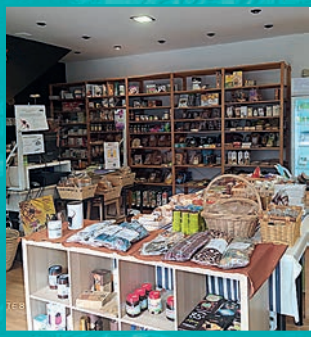

EKOLUR BELAR DENDA

Buenabentura Zapirain, 4 • LEKEITIO
• **94-684 14 52 / 688 73 96 99**

eko-lurra@hotmail.com

- Elikadura Ekologikoa • Kontsulta Naturistak
- Terapia Naturalak • Kosmetika Ekologikoa
- Makrobiotika eta gehiago!

Ordutegia: 09:30-13:30 / 17:00-19:30
Zapatuak: 09:30-13:30

>>> bizi eta erosi lea-artibai eta mutrikun!

NEREA ETXEA BELARDENDA

Erribera, 9 • ONDARROA • **94 683 26 78**

nerealarrinaga77@gmail.com

- Sendabelarrak
- Dietetika
- Kosmetika
- Pisu kontrola
- Kontsulta naturista

Ordutegia: 09:30-13:30 / 17:00-20:00

• DIETETIKA

FRIAS DROGERIA · BURDINDEGIA · ITSASORAKO GAIAK

Antiguako Ama, 2 • ONDARROA • **94-683 24 57**
Egidazu Kaia, 23 • ONDARROA • **94-683 01 10**

friastienda@gmail.com • frias@sumifrias.com

Drogerian eta menagean etxerako behar duzun guztia.
Hondartzan eroso egoteko: aulkiak, sonbrilak, hamakak, kremak...
Burdindegiko gaiak. Giltzen kopiak ere egiten ditugu.
Portuko gure dendan, txaluparako gauzak aurkituko dituzu.

Udako ordutegia: 9:30– 13:30 / 18:00 – 20:00.
Zapatuak: 9:30 – 13:00.

• DROGERIA

USANDIZAGA ELEKTROGAILUAK

Artabide, 10 • ONDARROA • **94 683 00 80**

elektro.usandizaga@gmail.com

- Elektrogailu eta etxetresnen salmenta eta konponketa.
- MAS MOVIL denda ofiziala, mobilen salmenta eta konponketa.
- Soinu aparatoak, irratiak, bafleak...
- Argiztapenerako behar duzun guztia.

Ordutegia: 09:30-13:30 / 17:00-20:00
Zapatuak: Itxita.

• ELEKTROGAILUAK

ALBARO DENDA ETXERAKO ARROPAK

Erdiko kale, 22 • MUTRIKU • **943-60 33 48 • 656 00 88 26**

artxurruka@hotmail.com @albarodenda

Mende bat baino gehiago da Albaro familiak gure oihal-denda Bajada Atxitxin kalean ireki genuela. Gaur egun puntako markekin lan egiten dugu: Burrito Blanco oherako arropak, MASH burukoak; GUASCH, MUSLHER, PETTRUS, CUE, MAP pijamak, kamisoiak, batak; AVET, ISABEL MORA, BLACK SPADE, Abanderado barruko arropak, lentzeria eta termikoak; EZPELETA aterkinak; LASA hondartzarako toailak. Mahonezko erropak. **Arropa konponketak ere egiten ditugu**. SEUR bilketa-puntua gara.

Ordutegia: 9:00– 13:00 / 17:00 – 20:00. **Zapatuak:** 9:30 – 13:00.

•ETXEKO ARROPA

• FRUTA DENDA

AZOKA BARAZKIAK ETA FRUTAK

Buenaventura Zapirain, 5 • LEKEITIO • **94 684 00 60 • 667 51 19 04**

- Barazkiak eta frutak • Produktu ekologikoak • Delikatessen
- Egindako janariak
- Dauzkagun produktuak otzaretan ipintzen ditugu.

Neguko ordutegia: 8:30-13:30 / 17:00-20:00.
Udako ordutegia: 8:30-13:30 / 17:00-20:30.
Zapatuak: 8:30-13:30.

• FRUTA DENDA

BIGARA FRUTAK ETA BARAZKIAK

Felix Txurruka, 6 • MUTRIKU • **688 84 13 75**
bigaramut@gmail.com

Konfidantzazko eta hurbileko arreta eskaintzen diegu gure bezeroei, bakoitzaren beharrei erantzunez. Herriko ekoizleen barazki zein frutak saltzen ditugu, garaian garaikoa eskainiz. Bestalde, urte osoan zehar aukera zabala dugu fruta eta barazkietan. **Etxerako zerbitzua** ere badaukagu.

Ordutegia: 8:30 – 13:30 / 17:30 – 20:30.
Zapatuak: 9:00 – 13:30.

• FRUTA DENDA

BOLIN FRUTA DENDA TA TXARKUTERIA

Artabide, 7 • ONDARROA • **94-683 02 54**

Sasoian sasoiko bertoko baratzetako barazkiak.
Laneko koop.ren produktuak: mermeladak, barazki kontserbak, txakolina...
Ondarroako kontserberen atuna eta antxoak.
Jabugo eta ezkur-urdaiazpikoak, txerriki Iberikoak...
Gaztaiak: Idiazabal, Baskaran...

Ordutegia: 9:00 – 13:30 / 17:00 – 20:00.
Zapatuak: 9:00 – 13:30.

• FRUTA DENDA

SALIM 1 JANARI DENDA

Artibai, 32 • MARKINA-XEMEIN • **602 30 09 80**

Frutak, barazkiak eta elikadura. Ogia ere saltzen dugu.

Ordutegia: 8:00 – 14:30 / 16:30 – 21:00.
Zapatuak: 8:00 – 14:30.
Domekak: 8:00 – 21:00.

ATEUN HARATEGIA ETA URDAITEGIA

Artibai, 32 • MARKINA-XEMEIN • **94-616 76 69**

Etxean osagai naturalekin hazitako txerrien txerrikiak: hainbat txorizo mota, solomo ondua, saiheskia... Bertoko baserrietako okela, izozkailurako: erraldeka, laurdeneka edo erdika. Ateuneko sukaldean egunero egiten ditugu etxera eramateko plater prestatuak, bertoko produktuak eta garaian garaiko elikagaiak erabiliz, askotariko plater eta jakiak, egunean egunekoak. Lea-Artibaiko produktuak.

Berezitasunak: Urdaiazpiko egosia.
Ordutegia: 08:00-13:00/ 17:00-20:00. **Zapatuetan**: 08:00-13:00

• HARATEGIA

ATEUN HARATEGIA ETA URDAITEGIA

Iparragirre, 10 • ONDARROA • **94-683 35 23**

Etxean osagai naturalekin hazitako txerrien txerrikiak: hainbat txorizo mota, solomo ondua, saiheskia... Bertoko baserrietako okela, izozkailurako: erraldeka, laurdeneka edo erdika. Ateuneko sukaldean egunero egiten ditugu etxera eramateko plater prestatuak, bertoko produktuak eta garaian garaiko elikagaiak erabiliz, askotariko plater eta jakiak, egunean egunekoak. Lea-Artibaiko produktuak.

Berezitasunak: Urdaiazpiko egosia.
Ordutegia: 08:00-13:15/ 17:30-20:00. **Zapatuetan**: 08:00-13:15

• HARATEGIA

GUENAGA HARATEGIA

Guen kalea, 11 • MARKINA-XEMEIN • **94-616 64 54 / 627 17 33 36**

nereaspiltz@hotmail.com

Bertoko okelak: Gorozikakoak, Amallokoak eta Aulestikoak.
Txerriak, Basatxarrikoak eta Tolosakoak.
Berezitasunak: Etxean egindako odolkiak, txistorra eta txorizo «pikanteak ere bai». Hanburgesak, saltxitxak, nuggesak, katxopoak eta tripakiak.
Baita etxeko solomoa, saiheskia eta urdaia.

Ordutegia: 8:30 – 13:30 / 17:00 – 20:30. **Zapatuak:** 8:30 – 13:30

• HARATEGIA

ODRIOZOLA HARATEGIA

Santa Katalina, 4 • LEKEITIO • **94-684 20 43**

Kalitate goreneko produktu aukera zabala. Mota guztietako haragi hestebeteak eta bestelakoak.Etxeko hanburgesak,saltxitxak eta txorizoak. Artisau-prozesuak jarraitzen ditugu aurrez prestaturiko gure jakiak garatzeko.

Berezitasunak: DELICATESSEN produktuak.
Oilasko txupatxusak. Takoak. Espinaka sandwichak
Ordutegia: 09:00-13:30 eta 15:00- 20:30.
Zapatuak: 09:00-14:00.

• HARATEGIA

• INFORMATIKA

INFO GAUR INFORMATIKA

Osteko kalea, 3 aurrean • MARKINA-XEMEIN • **94-606 18 13**

info@infogaur.eus **www.garaidenda.com**

Ordenagailuen eta telefonoen salmenta,
konponketa eta zerbitzu teknikoak
partikularrei zein enpresetara.

Ordutegia: 10:00 – 14:00 / 16:00 – 20:00
Zapatuak: 10:00 – 14:00.

• INFORMATIKA

OMAR INFORMATIKA

San Ignazio, 20 • ONDARROA • **611 34 11 34**

Mugikorren, tablet-en eta ordenagailuen
salmenta eta konponketa.
Eskatu aurrekontua konpromisorik gabe.

Ordutegia: 10:00-13:30 / 17:00-20:00
Zapatuak: 10:00-13:00

• INFORMATIKA

ZERBYTE INFORMATIKA

Kolmenares kalea, 6 • LEKEITIO • **94-684 48 10**

zerbyte@zerbyte.com

Ekipo informatikoen salmenta eta konponketa.
Aholkularitza teknologikoa.
Zerbitzu teknikoa.

Ordutegia: 10:00 – 13:00 / 18:00 – 20:00
Zapatuak: Itxita.

• JANARI DENDA

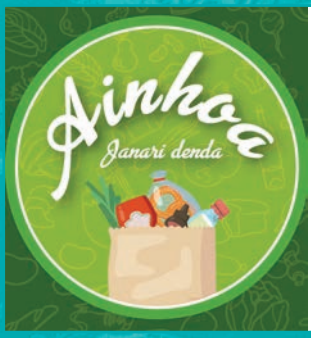

AINHOA JANARI DENDA

Aulesti kalea, 11 • AULESTI • **636 33 64 77**

ainhoaido@gmail.com

Herriko betiko janari denda.
Sasoian sasoiko bertoko baratzeetako produktoak.
Aulestiko okindegiko ogia.
Enkarguz, Ateun harategiko okelak eta txarkuteria.

Ordutegia: 9:00 – 13:30 / 17:00 – 19:00
Zapatuak: 9:00 – 13:00

>>> bizi eta erosi lea-artibai eta mutrikun!

ALDATZA URDAITEGIA

Erribera, 8 • ONDARROA • **94-683 15 80**

laguntxuk2018@gmail.com

Bertoko produktuaren aldeko apustua egiten dugu. Kalitate goreneko hestebete eta txarkuteria sorta zabala. Aurrez prestatutako jaki ugari eskaintzen ditugu familien eguneko menua osatzeko.
Espezialitateak: Kroketak, krepak, san jakoboak, tigreak, oilasko papar beteak, piper beteak, albondigak...

Ordutegia: 9:00 – 13:30 / 17:30 – 20:15. **Zapatuak:** 9:00 – 13:30.

• JANARI DENDA

EGUZKILORE FRUTADENDA

Arranegi, 15 • LEKEITIO • **665 744 215**

Hurrekoa, betikoa eta kalitatezkoa. Barazkiak, frutak, arrain eta barazki kontserbak, ogia, gozoak, gazta,sagardoa, eztia...

Berezitasunak:
Bertoko produktuak. Gure baserrietako sasoiko barazkiak.
Ordutegia: 09:30-13:30 eta 17:30-20:00.
Zapatuak: 09:30- 14:00.

• JANARI DENDA

HIPOLITA JANARIDENDA

Abesua, 22 • MARKINA-XEMEIN • **94-616 75 04**

Betiko denda da Hipolita. Sasoiko eta bertoko ekoizleen barazkiak eta frutak saltzen ditu. Esnekiak, txerrikiak, lekale eta arrain kontserbak, ogia.

Berezitasunak:
Bertoko esnekiak. Esne freskoa. Ahuntz gazta freskoa eta ondua. Ardi gazta.

Ordutegia: 07:30-13:00 eta 16:30-20:00.
Zapatuak: 07:30-14:00.

• JANARI DENDA

OSTEKUE BASERRIA

nekazaritza ekologikoa

635 75 62 21 (Jabi)

Barazki eta fruituak
Banaketa etxerik etxe astero
Deitu konpromiso barik

etxera

• NEKAZARITZA EKO.

• JANARI DENDA

MAYLIN JANARI DENDA

Atea, 3 • LEKEITIO • **688 68 60 03**

- Sasoian sasoiko KM0 barazkiak.
- Eskualdeko kontserbak.
- Santana esnekiak.
- Larruz gaztaiak.
- Txarkuteria.
- **Erosketak etxera eramaten ditugu.**

Ordutegia: 09:00 – 14:00 / 17:30 – 21:00.
Zapatuak: 9:00 – 14:30.

• JANARI DENDA

MAYLIN JANARI DENDA

Dendari, 14 • LEKEITIO • **688 68 60 03**

- Sasoian sasoiko KM0 barazkiak.
- Eskualdeko kontserbak.
- Santana esnekiak.
- Larruz gaztaiak.
- Txarkuteria.
- **Erosketak etxera eramaten ditugu.**

Ordutegia: 09:00 – 14:00 / 17:30 – 21:00.
Zapatuak: 9:00 – 14:30.

• JANARI DENDA

OSTADAR JANARI MINI-MARKET

Artabide, 19 • ONDARROA • **94-605 73 58**

- Salamankako txerriki iberikoak.
- Nafarroako txistorra.
- Olano odolkiak.
- %100 ahate pateak.
- Alaya esnekiak.
- Irasagar artisaua eta glutenik gabea.

Ordutegia: Astelehenetik zapatura, 10:00 – 16:30 / 18:30 – 20:30.
Domeka eta jai egunetan: 10:00 – 15:00 / 18:30 – 20:30.

• JANARI DENDA

PANADERI BERRI JANARI DENDA

Barrenkale, 1 • MUTRIKU • **943-60 33 03**

Ogia, Errota okindegikoa.
Janari denda eta drogeria.
Errota gozotegiko pastelak eta tartak enkarguz.

Ordutegia: 7:30 – 13:00 / 18:00 – 20:00
Zapatuak: 7:30 – 13:00.
Domekak (bi astetik behin): 7:30 – 13:00.

>>> bizi eta erosi lea-artibai eta mutrikun!

SABINA JANARI DENDA

Txurruka plaza, 4 • MUTRIKU • **943-60 35 43 • 605 76 89 05**

Janariak, egunkariak, liburuak , jolasak...

Ordutegia: 7:30 – 13:00 / 17:30 – 20:00
Zapatuak eta jai egunak: 8:00 – 13:30

• JANARI DENDA

TOMASENA ETXEBARRIKO DENDA 1929

Erbera kalea, 6 • ETXEBARRIA • **94-616 61 52**

denda@etxebarrikodenda.com

Elikadura produktuak eta estankoa.

Ordutegia: 9:00 – 13:00 / 16:30 -19:30.
Zapatuak: 09:00 – 13:00.
Jai egunetan, igandeak izan ezik: 9:30 – 12:30.

• JANARI DENDA

BENGOETXEA KIROLAK

Itsasaurre,5 • ONDARROA • **94-683 20 02**

bengoetxeakirolak@hotmail.com

Kirolerako eta aisialdirako erropak, oinetakoak eta osagarriak.
GURE MARKAK
Arropetan: Ternua, Trango, CMP, Banana Moon, Bikiniak...
Oinetakoak: Adidas Nike, Protest, Skechers...

Ordutegia: 09:30-13:30/17:00-20:00
Zapatuak: 10:00-14:00/ 17:00-20:00

• KIROL DENDA

Abaroa, 2 • LEKEITIO • **94-684 29 90**
mikelgotzn51@yahoo.es
Arretxinaga Eto., 2 • MARKINA-XEMEIN • **94-616 94 29**

• KIROL DENDA

• LENTZERIA

DENDARI LENTZERIA

Paskual Abaroa etorbidea, z/g • LEKEITIO • **94-684 09 06**
sonialamikiz@yahoo.es

Emakume eta gizonezkoentzako etxean erabiltzeko arropak.
Barruko arropak, lentzeria, bainu jantziak.
Etxea janzteko: mantelak, izarak, toailak...

Ordutegia: 10:00 – 13:30. **Zapatuak:** 10:00 – 13:30.
Ekainetik irailera eta abenduan:
Astelehenetik barikura arratsaldez 17:15 – 20:00.

• LENTZERIA

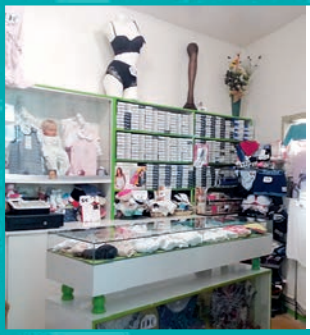

IDOIA LENTZERIA

Erribera, 9 • ONDARROA • **679 92 09 80**

Familia guztiarentzako barruko erropak, pijamak, batak...
Kalitate eta prezio onean.

Ordutegia: 10:00-13:30 / 17:00-20:00
Zapatuak: 10:00-13:30
Udan: 10:00-13:30 / 18:00-20:00

• LENTZERIA

EZKIOGA MIHISE DENDA

Arranegi, 11 • LEKEITIO • **666 42 77 08**
zurineuskola@yahoo.es

- Etxerako arropak, izarak, mantak, edredoiak...
- Talla guztietako erropak
- Konponketak egiten dira.

Udako ordutegia: 10:00 – 13:30 / 17:30 – 20:30.
Zapatuak: 10:00 – 13:30.

• LENTZERIA-MERTZERIA

LAVIN LENTZERIA

San Ignazio, 24 • ONDARROA • **605 70 94 13**
meugenialavin@gmail.com

Mertzeria, pijamak, batak, kamisoiak, slip, boxerrak...
Bainujantziak eta hondartzako konplementoak, toailak...
GURE MARKAK:
Lentzeria: Calvin Klein, Egatex, Banandi, Tera, Janira, Isabel Mora, Impetus...
Korseteria: Marie Jo, Prima Donna, Felina, Selene, Isabel Mora, Calvin Klein.

Ordutegia: 10:00-13:30 / 17:00-20:00
Zapatuak: 10:00-13:30

ZIARRETA MERTZERIA · ARROPA DENDA

Arranegi, 15 • LEKEITIO • **94-624 37 82**

ziarretadenda@hotmail.com **www.ziarreta.ecwid.com**

• **Gure produktuak**:
Euskal jantziak, mahoiak, txapelak, abarkak, aterkiak, mertzeria eta haurtxoen arropak.
• **Brodatu pertsonalizatuak**, txapel, manta, amantal eta toailetan...

Ordutegia: 10:00 – 13:30 / 18:00 – 20:00.
Zapatuak: 10:00 – 14:00.

• LENTZERIA-MERTZERIA

DUOMO - ESTI MERTZERIA

Erribera, 36 • ONDARROA • **639 50 18 16**

suaoker@gmail.com @Duomo brodatuak

• Brodatu pertsonalizatuak: arropetan, eskuoihalak, kojinak, txaplatak...
• Txapelak eta zapiak ezkontzetarako, despedidak, urteurrenak...
• Narruan ere lan egiten dugu.
• Arropa konponketak.
• Josteko behar den guztia: hariak, orratzak, jostorratzak....

Ordutegia: 9:30 – 13:30 / 17:30 – 20:00.
Zapatuak: 9:30 – 13:30.

• MERTZERIA

LOIRATS MERTZERIA • LENTZERIA

Fray Bartolome, 3 • MARKINA - XEMEIN • **616 84 71 18**

marijearan@gmail.com

• Moda-modako SACHA etxeko kaltzetinak.
• Kirolerako prakak, mailak, topak...
• Oparitarako ARAGO konplementoak.
• Botoiak forretako makina daukagu.
• Kremailera konponketak.
Etorri eta lagunduko dotsut behar dozune aurkitzen.

Ordutegia: 10:00 – 13:00 / 17:00 – 20:00. **Zapatuak:** 10:00 – 13:00.

• MERTZERIA

ARALDE BERRI LIBURUDENDA ETA PAPERTEGIA

San Kristobal plaza, 22 • LEKEITIO • **94-603 42 16**

araldelekeitio@euskalnet.net

Liburuak, prentsa, euskal musika eta eskolarako materiala.

Ordutegia: 9:30-13:30 / 17:00-20:00
Zapatuak: 10:00-13:30

• LIBURU DENDA

• LIBURU DENDA

IDIAKEZ LIBURUDENDA

San Ignazio, 24 • ONDARROA • **94-683 01 88**

info@idiakez.eus **www.idiakez.eus**

50+urte bezeroentzako, hornitzaileentzako, fabrikatzaileentzako, banatzaileentzako, komertzialeentzako eta «bizitza osoko» liburu denda maite duen ororentzako gunea.
Gure dendan eta online www.idiakez.eus-en opariak, jolasak, eskola nahiz bulegoko materiala, papergintzako produktuak eta liburuak aurkituko dituzu.

Ordutegia: 9:00 – 13:30 / 16:30 – 20:00.
Zapatuak: 9:00 – 13:30.

• LIBURU DENDA

ZURRUMURRU LIBURUDENDA, TAILERRAK & STUDIO

Erribera, 26 • ONDARROA • **681 91 03 56**

zurrumurruliburudenda@gmail.com

Liburudendan: liburuak bertan eta enkarguz • Eskola materiala • Papertegia • Bulego materiala • Fotokopiak • Aurreinprimaketa • Enkuadernaketak • Plastifikazioak • Eskaner zerbitzua • Musika materiala • Jostailu txikiak.
Studioan argazkiak ateratzen ditugu, baita kanpoan ere • Argazki albumak • Bideo txikien errealizazioa • Karneterako argazkiak.

Ordutegia: 9:30-13:30 / 17:00-20:00. **Zapatuak:** 10:30-13:30.

• LORA DENDA

AMALUR LORA DENDA

Sabino Arana, 15 • LEKEITIO • **94-465 02 08**

amalur.amaia@gmail.com

Lore, baratze eta lorategi material guztiak lantzen ditugu (ongarriak eta fitosanitarioak), baratzeko landareak, zuhaitzak eta abar. Lorearen sektorean ehorztetxeak egiten ditugu, baita Santu guztiak ere. Eta zure ezkontza eguna egun berezia delako, emaztegai sorta eder pertsonalizatuak prestatzen ditugu, koroatxoak, eta era guztietako xehetasunak.

Ordutegia: 9:30 – 13:30 / 17:30 -20:00.
Zapatuak: 10:00 – 14:00.

• LORA DENDA

LUR BERRI LORA DENDA

Basoaldea, 2 behea • LEKEITIO • **608 67 47 51**

amlurberri@gmail.com

Lorak, landareak, orturako landareak, opariak...
Bezeroarekin harreman zuzena izatea gustatzen zait. Ezkontzak, hiletak, lore konposaketak, jaioberrientzako edo edozein okasiorako, originaltasunean eta lan onean nabarmentzen naute.
Desberdintasuna markatzen duen opari baten bila bazabiltza, LUR BERRI da zure denda. Aholkuak eta arreta emango dizkizut, arduraz, atsegin handiz.

Ordutegia: 9:00 – 14:00 / 18:00 -20:00.
Zapatuak: 09:00 – 14:00.

LORAK ESTHER LORAK

Artabide, 24 • ONDARROA • **94-683 09 60 · 665 72 37 72**

@Floristeria lorak Esther

@Lorak Esther

Etxera eroaten dugu.
Kanposantura eroaten dugu.
Telefonoz ere saltzen dugu.
Opari aukera handia: lorak, landareak eta apaingarriak.
Lea Artibai ehorztetxea (funeraria).

Ordutegia: 9:30-13:30.
Zapatuak: 09:30-13:00.

• LORAZAINTZA

IXAIE LURRINDEGIA • OPARIAK

Artibai kalea, 6 • MARKINA-XEMEIN • **94-616 63 23**

@ixaie.lurrindegia

• Lurrinak • Jostailuak • Bitxiak.
• Osagarrietan, boltsak, karterak, zapiak....
• Eskolako materiala.
• Euskal Herriko oroitgarriak eta produktuak.

Ordutegia: 9:30 – 13:30 / 17:00 – 20:15.
Zapatuak: 9:30 – 13:00.

• LURRINDEGIA

CLEAN MASTER GARBITEGIA · TINDATEGIA

Ibaiondo, 3 • ONDARROA • **94-603 70 21**

• Garbitegi zerbitzua hotel, jatetxe eta partikularrentzako.
• Tindategi zerbitzua: mota guztietako berokiak eta oheko arropa.

Ordutegia: 8:00 – 15:00.
Zapatuak: 10:00 – 13:00.

• GARBITEGIA

APARRA JANTZIAK

Erdiko kale, 31 • MUTRIKU • **943-60 45 9$**

Gazteentzako moda eta osagarriak.
Skunfunk, Lois, Zergatik, Izaro Orbegozo, DDP, Miss Sidecar, Chica 10, Seaport, Forecast, Deepend, Onddo eta punto, KOT...

Neguko ordutegia: 9:30-13:00 / 17:00-20:00.
Udako ordutegia: 9:30-13:00 / 17:30-20:30.
Zapatuak: 9:30-13:30.

• MODA DENDA

• MODA DENDA

GARAIA ARROPA DENDA

Erdiko kale, 5 • MUTRIKU • **943-60 34 29 • 644 18 08 50**

garaiamutriku@ni.eus **www.garaidenda.com**

• Arropa denda – Osagarriak eta mertzeriako zertxobait.
• Arropa organikoak eta jasangarriak.
• Nik neuk eskuz egindako serigrafiak: diseinu propioak eta euskara hutsez.
• Inguruko sortzaileen lanak ere badauzkagu.

Ordutegia: 10:00 – 13:30 / 17:00 – 20:00.
Zapatuak: 10:00 – 13:30.

• MODA DENDA

GANBARA MODA, BITXIAK ETA OSAGARRIAK

Abaroa etorbidea, 11 • LEKEITIO • **94-624 31 34**

ganbara.lkt@gmail.com **www.ganbarashop.com**

1998tik multimarka denda.
Adin desberdineko emakumeentzat arropa, bitxiak eta osagarriak.
Gure markak: Surkana, Desire, Tiffosi, Singular, Kcb, Privata ...

Ordutegia: 10:00 – 13:30 / 17:00 – 20:00.
Zapatuak: 10:00 – 13:30.
Zapatuak udan eta gabonetan: 10:00 – 13:30 / 18:00 – 20:00.

• MODA DENDA

GANBARA MODA ETA OSAGARRIAK

San Ignazio, 26 • ONDARROA • **94-683 15 14**

ganbarali@outlook.com

Neska-mutilentzako:
Etengabe eguneratzen ditugun jantziak, bitxiak, zilarrak, osagarriak...
Gure markak: Jack & Jones, Onddo, Xantik, Singular BCN, KCB, Lois, Matties, Only&Sons, Jdy, Beats.

Ordutegia: 10:00 – 13:30 / 17:00 – 20:00.
Zapatuak: 10:00 – 13:30.

• MODA DENDA

IRANAI JANTZIAK

Guen kalea, 3 • MARKINA-XEMEIN • **653 78 52 49**

sanchez.msol@hotmail.com @Iranai jantziak

• Emakume eta gizonezkoentzako jantziak, oinetakoak eta osagarriak.
• Gure markak: Only, Vero moda, Tiffosi, Cetti
• Censured Taila bereziak 42tik 70era.

Ordutegia: 10:00 – 13:30 / 17:30 – 20:00.
Zapatuak: 10:30 – 13:30.

>>> bizi eta erosi lea-artibai eta mutrikun!

KUKADAK MODA DENDA

Paskual Abaroa etorbidea, 17 • LEKEITIO • **94-603 95 31**

kukadak.lekeitio@gmail.com

Moda eta osagarriak adin guztietako emakumeentzat.

Ordutegia: 10:00 – 13:30 / 17:00 – 20:00.
Zapatuak neguan: 10:00 – 13:30.
Zapatuak udabarrian eta udan: 10:00 – 13:30 / 17:00- 20:00.
Domekak udan: 12:00 – 14:30.

• MODA DENDA

LAURA´S ARROPA DENDA

San Ignazio, 8 • ONDARROA • **94-609 97 04**

• Moda gaztea arropa eta osagarrietan.
• Tallak 36tik 44ra.
• Ekitaldietarako jantziak.
• Gure kolekzioak etengabe berritzen ditugu.

Ordutegia: 10:00-13:30 / 17:30-20:00
Zapatuak: 10:30-13:30

• MODA DENDA

EMESE JANTZI DENDA

Erdiko kalea,6 • MARKINA-XEMEIN • **618 64 55 29**

mysautgit@gmail.com

Emakumeentzako arropak, oinetakoak eta konplementoak.

Ordutegia: 10:00 – 13:00 / 17:00 – 20:00.
Zapatuak: 10:00 – 13:30.

• MODA DENDA

NAGORE JANTZI DENDA

San Ignazio, 12 • ONDARROA • **94-624 19 47**

Emakumeentzako arropak eta konplementoak.

Ordutegia: 10:00 – 13:30 / 17:30 – 20:00.
Zapatuak: 10:00 – 13:30.

• MODA DENDA

• MODA DENDA

NEREA ARROPA DENDA TALLA HAUNDIAK

Guen kalea, 11 • MARKINA-XEMEIN • **645 63 32 83**

nereaspiltze@hotmail.com @Nerea Arropa Denda Talla Haundiak

• Emakumeentzako moda denda: arropak, osagarriak, bitxiak...
• Gure markak: Only Carmacoma, I.G., Carisal, SPG, PROMISE (lentzeria, pijamak eta bainu moda).

Ordutegia: 9:00 – 13:00 17:00 – 20:00.
Zapatuak: 9:00 – 13:00.

• MODA DENDA

POTXUA ARROPAK ETA OSAGARRIAK

Gamarra enparantza, 1 • LEKEITIO • **94-624 36 24**

Espiritu gazte eta gaur-gaurkoa den emakumeentzako moda eta osagarriak.
Punta-puntako markekin lan egiten dugu.

Ordutegia: 10:00 – 13:30 / 17:00 – 20:00.
Zapatuak: 10:00 – 13:30 / 17:00 – 20:00.

• MODA DENDA

Stigma

STIGMA JANTZI DENDA

Ezpeleta, 2 bis • LEKEITIO • **94-624 31 42**

stigmasora@gmail.com

Emakumeentzako moda eta osagarriak.

Ordutegia: 10:00 – 13:30 / 17:00 – 20:30.
Zapatuak: 10:00 – 13:30 / 17:00 – 20:30.

• MODA DENDA

TXO MODA DENDA ETA OSAGARRIAK

Abaroa etorbidea, 16 -18 • LEKEITIO • **946 560 613**

txo.lkt@gmail.com **www.txodenda.com**

• Gizon moda eta osagarrien denda prezio eskuragarrietan eta taila ugari.
• Sektoreko marka onenekin lan egiten dugu:
Surkana, Tiffosi, Maloka, Privata, etab.

Ordutegia: 10:00 – 13:30 / 17:00 – 20:00.
Zapatuak: 10:00 – 13:30.
Zapatuak udan eta gabonetan: 10:00 – 13:30 / 18:00 – 20:00.

TXISPITA UMEEN ARROPA DENDA · JOSTUNA

Fray Bartolome, 3 • MARKINA - XEMEIN • **655 72 93 25**

susana.fundazuri@gmail.com

• Umeentzako arropak, 0tik 12 urtera.
• Arropen konponketak.
• Tintoreria zerbitzua

Ordutegia: 9:30 – 12:30 / 16:30 – 19:00.
Zapatuak: 9:30 – 12:30.

• MODA DENDA

ANSORREGI OINETAKOAK

Erdiko kalea, 9 • MUTRIKU • **943-603 342**

agerretxo@gmail.com @ansorregi oinetakoak

Adin guztientzako oinetakoak, mota eta estilo guztietakoak, kalitateko oinetakoak, prezio paregabean.

Neguko ordutegia: 09:30-13:00 / 17:00-20:00
Udako ordutegia: 09:30-13:00 / 18:00-20:00

• OINETAKOAK

GOE OINETAKOAK

San Ignazio, 53 • ONDARROA • **94-683 03 62**

goeoinetakoak@gmail.com

Familia guztiarentzako oinetakoak!!!
Oinak, bidea egiten!!!

Ordutegia: 9:30 – 13:30 / 17:00 – 20:00.
Zapatuak: 9:30 – 13:30.

• OINETAKOAK

ITUARTE OINETAKOAK

Kanttoipe, 4 • ONDARROA • **94-683 04 23**

leireondarru@gmail.com

• Gizon eta emakumeentzako denporaldiko oinetakoak.
• GURE MARKAK:
Gizon: GALLAGHAN, FLUCHOS...
Emakume: CARMELA, XTI, Ecco, SUAVE, IMAC...
• Oinetako eta jantzi konponketak hartzen dira.

Ordutegia: 10:00– 13:30 / 17:00 – 20:00. **Zapatuak:** 10:00 – 13:30.

• OINETAKOAK

• OSAGARRIAK

DANONTZAT MODA OSAGARRIAK

Gamarra enparantza, 4 • LEKEITIO • **94-684 04 40**
infodanontzat@gmail.com **www.danontzat.es**

• Moda osagarriak, asko eskuz eginak.
• Lurrindegia eta kosmetikoak.
• Opari desberdinak eta bereziak.

Neguko ordutegia: 9:30 – 13:30 / 17:00 – 20:00.
Udako ordutegia: 9:30 – 14:00 / 17:00 – 20:30.
Zapatuak neguan: 9:30 – 13:30. **Zapatuak udan:** 9:30- 14:30 / 17:00-20:30

• OSAGARRIAK

LAUKY MOTXILAK

Goiko Portala, 1 • MARKINA-XEMEIN • **656 00 81 59**
info@lauky.es **www.lauky.es** @lauki motxilak

Osagarri jasangarriak eskuz eginak.
Poltsak, motxilak, turbanteak, karterak.
Modeloak pertsonalizatzen ditut.
Opari bonoak.

Ordutegia: 10:00– 13:00 / 17:00 – 20:00.
Zapatuak: 10:00 – 13:00.

• SERIGRAFIA

BORDALAN SERIGRAFIA

Okamika industriald., 1-9 pab. • GIZABURUAGA • **699 527 764**
www.bordalan.com

Serigrafia eta bordatuak egiten ditugu
laneko erropetan, uniformeetan, kirol jantzietan, sudaderetan,
lagun taldeentzako kamisetetan, eskolako jantzietan,
biseretan, txapeletan, eta abar...

• OKINDEGIA

ERROTA OKINDEGIA – GOZOTEGIA

Antiguako Ama, 5 • ONDARROA • **94-683 01 29**

• Eguneroko ogia, pastelak, tartak, opilak eta bestelakoak.
• Etxera eramango dizkizugu.
• Ospakizunetarako enkargu bereziak
(ezkontzak, jaunartzeak, urtebetetzeak...)

Ordutegia: 07:00-14:00.
Zapatu-domekak: 07:00-14:00.

OGITEGIA PLAZA

PLAZA OKINDEGIA

Atxabal, 4 • LEKEITIO • **94-684 02 07**

Egunsentiaren aurretik, PLAZARENren labeak martxan daude, zure etxerako ogi osasuntsua eta goxoa prestatzeko. Zuretzat lehengai onena aukeratzen dugu. Hainbat ogi mota egiten ditugu, bakoitza bere testura, bolumen eta zaporearekin.
Banaketa etxerik etxe eta negozioetara.

Ordutegia: 06:30-13:30 eta 18:00-20:00.
Udako ordutegia: 18:30-20:30.
Zapatu-domekak: 07:30 -13:30.

• OKINDEGIA

Opil Okindegia-Gozotegia
TELLERIA
SORKUNDE AGIRRE

TELLERIA OKINDEGIA ETA GOZOTEGIA

Zumatzeta, 6 • LEKEITIO • **94-684 11 77**

Mende bat baino gehiago duen okindegia.
Gurean kalitatezko artisau ogia eskaintzen dugu.
Egunero labatik atara berriak, gari mota ugaritakoak, integralak eta zerealdunak.
Etxez etxeko banaketa.

Ordutegia: Egunero 05:00etatik 13:00etara.

• OKINDEGIA

ALAZNE OPTIKA OPTIKA ETA AUDIOLOGIA

Jose Mª Altzibar Etorbidea, 1 • MUTRIKU • **943-60 31 54**

alazne.optika@gmail.com

- Begien osasunaren eta graduazioaren azterketa
- Ikusmen gaitasuna
- Errefrakzioa
- Begien osasun azterketa (prebentzioa)
- Ikusmen binokularra eta abar...

• Audio protesista, zentroan bertan
• Entzumenaren azterketa, audiometria
• Protesien adaptazioa
• Bainurako tapoiak

• OPTIKA+AUDIOLOGIA

CAMPO OPTIKA-AUDIO

CAMPO OPTIKA AUDIO

P. Abaroa Et., 43 • LEKEITIO • **94-624 36 50 • 688 74 06 40**

campooptikalekeitio@gmail.com

• **Optika**
- Ikusmenaren eta begi tentsioaren neurketa.
- Erretinografia, topografia azterketak.
- Betaurreko graduatu, eguzkitarako eta lenteen aholkularitza.

• **Audiologia**
- Entzumenaren azterketa.
- Audifonoen aholkularitza teknologi berrienak, azken modeloak.
- Tapoiak: uretarako, lanerako, neurrira.

Ordutegia: 10:30-13:30/ 17:00-20:00 **Zapatuak:** 10:30-13:00

• OPTIKA+AUDIOLOGIA

• OPTIKA+AUDIOLOGIA

IRIGOIEN OPTIKA (kol. zk.: 9053)

Zumatzeta, 1 • LEKEITIO • **94-684 31 72 • 638 37 63 33**

irigoienoptika@telefonica.net

1995. urtean sortu zen IRIGOIEN OPTIKA. Instalazio modernoak ditugu eta oso ondo hornituak. Hurbilagoko tratua, zerbitzu profesionala eta azken teknologiaz baliatuz kalitate ezin hobea eskaintzen dizkizugu ikusmenaren eta entzumenaren tratamenduan. Etxex-etxeko zerbitzua. AUDIOPROTESISTA: Audiofono digitalak, entzumenerako laguntza eta ura eta zaraten kontrako tapoiak neurrira.

Ordutegia: 10:00-13:30 / 17:00-20:00 • **Zapatuak:** 10:00-13:30

• OPTIKA+AUDIOLOGIA

VITORIA OPTIKA AUDIOLOGIA ZENTROA

Erribera, 16 • ONDARROA • **94-613 41 38**

mvitoria@cnoo.es **www.optikavitoria.com**

UNE 175001 KALIDENDA

- Osasun sailak homologatutako audifonoen zentroa.
- Audioprotesista egunero dago optikan.
- Audiometriak doan, kabina intsonorizatuan.
- Teknologia berrienak erabiltzen ditugu.
- Igualatorioa, Mutualia eta Fremap-ekin deskontuak.
- Bainurako tapoiak momentuan egiten ditugu.
- Etxean ere atenditzen dugu (Graduazioak eta Audiometriak)

• PAPER DENDA

MADARIAGA PAPER DENDA

Erdiko kale, 32 • MUTRIKU • **943-60 44 23**

madariagadenda@gmail.com

- Paper dena.
- Joko pedagogikoak, ipuinak.
- Opariak, lurrindegia eta moda osagarriak.
- Enmarkazioak.
- Fotokopiak, plastifikazioak, enkuadernazioak...
- Inpresioak (madariagadenda@gmail.com)

Ordutegia: 10:00-13:00 / 17:30-20:00. **Zapatuak:** 10:00-13:30.

• KOMUNIKAZIOA

11 BARRI DISEINUA ETA KOMUNIKAZIOA EUSKARAZ

Arretxinaga Etorbidea, 1 • MARKINA-XEMEIN • **607 49 01 66**

info@11barri.eus **www.11barri.eus**

Ideiak sormenez ontzen ditugu!
Diseinu grafikoa • Komunikazio zerbitzuak • Publizitate kanpainak
Edizioa • Ikus-entzunezkoak • Ilustrazioak • Testu sorkuntza
• Itzulpenak

Ordutegia: 9:30 – 17:30.
Zapatuak: Itxita.

ostalaritza
TABERNAK
KAFETEGIAK
JATETXEAK
ERRETEGIAK
PIZZERIAK
ATERPETXEAK
KANPINAK...
herriz herri
Jan da edan
dotore...
eta etorri
gero be!

amoroto

HERRIKO TABERNA

Elexalde plaza, 8 • AMOROTO • **94-624 35 23**

Herriko plazan gaude, eta terraza zabala daukagu. Oso toki aproposa da umeekin egoteko. Asteburuetan pintxo aukera zabala daukagu, eta enkarguz prestatzen ditugu hainbat plater: entsaladak, kazularatxoak, oilasko errea, plantxan egindako txuleta edo xerra... Aukera zabala ogitarteko eta plater konbinatuetan.

Berezitasunak: Bertan jateko edo etxera eroateko oilasko erreak (bezperan enkargatu).
Tokia: 35 lagun, jangelan.
Itxita: Astelehen goizetan eta martitzenetan.

ostalaritza •

KLAUDIO JATETXEA

Oleta auzoa, z/g • AMOROTO
94 684 18 03 • 94-624 33 95

Oletako betiko jatetxea gara, tradizio handikoa. Oleta auzoan, umeentzako parkearekin. Bertoko arraina eta okelaz osatutako platerak, etxeko postreak.

Berezitasunak:
Mota guztietako frijituak • Menestra • Indaba gorriak.
Tokia: 110 lagunentzat, jangelan.
Itxita: Astelehenetan.
Oporrak: Azaroan.

ATXAGARAI ATERPETXEA

Santa Eufemiko zelaia • AULESTI • **94-627 90 06**

www.aulesti.eus

Santa Eufemi ermitaren pean, paraje paregabean, umeekin zein lagun artean eguna emateko leku apropo-sa. Instalazioak, sukaldea, egongela... 19 lagunentzako.
Tokia: 19 lagunentzat.
Prezioa: Lotarako:
10 euro / gabeko eta pertsonako.
8 euro / gabeko 4-14 urte bitartekoak.
15 euro sukaldearen erabilera talde guztiarentzako.
Txoko moduan erabiltzeko (lo egin barik):
30 euro (10 lagunera arte)
40 euro (10-20 lagun)
50 euro (20 lagunetik gora)

ILUNZAR TABERNA

Aulesti kalea, 29 • AULESTI

Euskaldunen topalekua, giro ezin hobea.
Hamaiketakoak eta meriendak ematen ditugu.
Bazkari eta afarietarako, txoko zerbitzua eskaintzen dugu.

Berezitasunak:
Pintxoak eta trago ederrak.
Zabalik: Barikutik domekara.
Oporrak: Urte osoan zabalik.

UBILLA ATERPETXE-TABERNA

Aulesti Kalea, 4 • AULESTI • **94-627 93 79**

ubilla. aulesti@gmail.com

Lo egiteko, afaltzeko trago eder bat hartzeko leku zoragarria. Mendia eta itsasoa hurbil dituen paraje dotore hau bisitatzen baduzu, gure aterpetxea ezin-besteko geldi gunea duzu. 10€tik aurrera, 1, 2, 4, 6 eta 14 lagunentzako logelak.

Berezitasunak: Etxeko platerak eta postreak
• Enkarguz, adostutako menuak
Tokia: 30 lagunentzat, jangelan. Lo egiteko 26 lagunentzat.
Itxita: Astelehenak.

HERRIKO TABERNA JATETXEA

Eguen Elizaldea, 6 • GIZABURUAGA • **605 34 19 74**

Terraza zabala daukagu, umeen parkearen eta fron-toiaren ondoan. Pintxo eta ogitartekoen aukeraz gain, eguneko menua eta asteburuetako menu berezia eskaintzen ditugu. Kartan, arrain aukera daukagu, baita txuletoia ere.

Berezitasunak:
Txipiroiak plantxan eta txuleta brasan.
Tokia: 80 lagunentzat, jangelan.
Itxita: Eguaztenetan, atseden eguna
Zabalik: Urte osoan irekita.

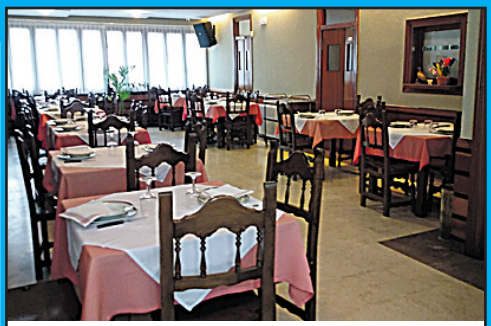

ARRIOLA JATETXEA

Zubiaurre plaza • BERRIATUA• **94-613 90 05**

Kalamendi azpian dagoen tradizio handiko jatetxea. Autobus geltokiaren ondoan. Aparkaleku handia daukagu.

Berezitasunak:
Arraina, arkumea eta etxeko postreak.
Tokia: 100 lagunentzako.
Zabalik: Astelehenak, itxita.
Oporrak: Abuztuan, Ondarroako jaien ondoren

MENDIBARREN JATETXEA

Zeharbide, 10 • BERRIATUA • **94-613 92 18**
mouad.agdim@gmail.com

Frontoian gaude, Udalaren atzean, plaza eta jolasleku ondoan, terraza eder batekin. Bertoko sukaldaritza tradizionala, kubatar ikutuarekin.
Egunero: Pintxoak, plater konbinatuak, errazioak eta ogitartekoak.
Asteburuetan, adostutako menuak.

Berezitasunak:
Oilasko erreak eta kodilloak, berton jateko edo eramateko.

UREPEL TABERNA

Zeharbide, 12 • BERRIATUA • **94-616 90 93**
urepelkafe@hotmail.com

07:00etan zabaltzen dugu. Terraza lasaia, tratu atsegina. Egunkariak eta ogia saltzen ditugu. «Loteria punto misto», gosariak, pintxoak, plater konbinatuak, ogitartekoak. Loteriaren administrazio mistoa.

Berezitasunak: Begetal ogitartekoa. Txibierroak igande eta jai egunetan.
Tokia: 30 lagun barruan / 30 terrazan
Zabalik: Egunero.
Oporrak: Urte osoan zabalik.

ZENTRALA TABERNA-JATETXEA

Erribera, 30 • BERRIATUA • **94-613 92 86**

Berriatuko plaza zaharrean, elizaren alboan. Eguraldi onagaz, terrazan jateko aukera.

Tokia: 40 lagunentzako.

ANTSOTEGI HOTELA - JATETXEA

Altza auzoa, 15 (A-ntsotegi errota) • ETXEBARRIA
94-616 91 00 • 94-616 91 03

antsotegi@antsotegi.com **www.antsotegi.com**

Markina-Xemein eta Etxebarria bitartean gaude, 10 minutu oinez eta bi minutu autoan.
Paraje lasaia eta berezia.

Berezitasunak:
Eguneko menua, dastaketa menuak, errazioak, pizzak eta karta.
Tokia: 50 lagunentzat, jangelan.
Zabalik: Egunero zabalik.

IRU BIDE TABERNA

Erribera, 3 • ETXEBARRIA
94-616 65 50 • 619 48 05 52

1965. urtetik bizirik iraun nahi duen taberna da gurea.
Lagunartean egon eta une politak elkarbanatzeko txokoa.

Zabalik: Astelehen eta eguazten arratsaldean.
Barikutik, domekara egun osoa.

OLAIA JATETXEA

Altzibar auzoa • ETXEBARRIA
94 616 63 94 • 606 617 147

Eguneko menua, menu berezia, karta eta neurrira egindako menuak. Plater konbinatuak, ogitartekoak, hanburgesak, kroketak... Hamaiketakoak eta merendolak, enkarguz.

Berezitasunak:
Frito bariauak • Zapoa erreta • Arrain zopa.
Tokia: 35 lagunentzat jangela barruan, 20 kanpoan.
Itxita: Eguazten arratsaldeak.
Oporrak: Abuztuan 3 aste.

OTSOLO TABERNA

Erbera kalea, 10 • ETXEBARRIA • **94-616 96 90**

Herriko plazan, udaletxe ondoan gaude, estalitako terrazarekin.
Herriko gazteen topalekua.
Musika ona eta trago ederrak.

Berezitasunak:
Pintxoak eta bokatak.
Tokia: 40 tabernan eta 30 lagunentzat terrazan.
Zabalik: Egunero.

EGUEN GOIKO JATETXEA

Gallete auzoa, 16 • ISPASTER • **94-662 05 85**
info@eguengoiko.com **www.eguengoiko.com**

Mendeetako historia eta xarma duen baserria.
4 apartamentu zabal eta erosoz osatuta, baita terraza eder batekin, ingurugiro paregabeaz gozatzeko.
Gure Eguen Goiko jatetxean, kalitate handiko produktuekin egindako plateren aukera zabala eta askotarikoa eskaintzen dugu.

Berezitasunak:
Txingarretan egindako produktuetan oinarritzen gara, beti ere abangoardia ikutuarekin.

AREITZ-BI TABERNA-JATETXEA

Elizalde, 15 • ISPASTER • **94-684 23 77**

Herriko frontoi estaliaren taberna-jatetxea da hau. Kirola egin eta mokadu bat hartzea, dana bat. Taberna terrazaduna daukagu. Ia 20 urte daroagu berton.

Berezitasunak:
Asteburuetan aprobetxatu gure pizza, ogitarteko eta hanburgesa aukera.
Tokia: 45 lagunentzat, jangelan.
Itxita: Martitzenetan, atseden eguna.
Oporrak, otsailean hiru aste, eta azaroan hiru aste.

ARROPAIN JATETXEA

Arropain auzoa, 5 • ISPASTER • **639 11 39 92**
arropain.restaurante@gmail.com

Lekeitioko herri-sarreran gaude, eta bizi osoko esperientzia daukagu sukaldaritzan.
Bertako jeneroagaz egiten dugu lana, karta ondo mimatuta, eta euskal sukaldaritza tradizionala zainduz.

Berezitasunak:
Arrain freskoa eta itsaskiak.
Tokia: 35 lagunentzat, jangelan.
Itxita: Abenduaren 20tik martxoaren hasierara.

HERRIKO TABERNA JATETXEA

Elizalde, 9 • ISPASTER • **94-684 07 60**

Herriko plazan terraza zabala daukagu, eta euskal sukaldaritza tradizionaleko plater goxoak prestatzen ditugu joan den 30 urtean. Baserriko ortuariak eta Eusko Label okela darabilgu gure plateretan.

Berezitasunak:
Perretxikoak, bertoko jeneroa erabiltzen dugu menuan zein kartan.
Tokia: 70 lagunentzat.
Itxita: Eguenetan, atseden eguna.
Oporrak, irraileko lehen astean.

ANTZARRAK JATETXEA

Txatxo kaia, z/g • LEKEITIO

Lekeitioko portuan kokapen ezin hobean, terraza ederragaz. Gure plater guztiak entsalada eta patatekin osatzen ditugu: zapoa, erreboiloa, legatza, txitxarroa eta sasoiko arraina. Sukaldeko ordutegia: 13:00-15:30 eta 20:00-22:30.

Berezitasunak: Bertoko arrain freskoa.
Tokia: 35 lagunentzat, jangelan eta 40 terrazan.
Zabalik: Udan egunero zabalik.

IRRINTZI TABERNA

Gamarra enparantza • LEKEITIO • **662 44 59 83**

Udaletxe aurrean gaude. Pintxo aukera zabala daukagu. Errazioak: urdaiazpikoa, kroketak, hegalak, «patata brabak»...

Berezitasunak:
Magret pintxo beroa.
Oporrak: Egunero zabalik.

EGAÑA JATETXEA

Antiguako Ama, 2 • LEKEITIO • **94-684 01 03**

reservas@eganarestaurante.com
www. eganarestaurante.com

Herri erdian gaude.
Herri bazkariak eta denetariko oturuntzak ematen ditugu, bertoko sukaldaritza tradizionalean.

Berezitasunak: Kantauri itsasoko arrain freskoak.
Tokia: 135 lagunentzat, jangelan.
Itxita: Astelehenetan.

ERKIAGA TABERNA-JATETXEA

Uribarren, 6 • LEKEITIO • **94-407 43 99**

gaizka2001@hotmail.com

Herriko plaza ondoan gaude. Terraza eder bat daukagu. Pintxoak, razioak... jateko aukera ezberdinak. Menu bereziak, karta eta adostutako menuak.

Berezitasunak:
Bertoko arrainak eta okelak.
Etxeko kroketak eta etxeko postreak.
Tokia: 40 lagunentzat.
Itxita: Astelehenetan.
Oporrak: Azarotik martxora.

GALARRENA TABERNA

Monsinore Azpiri, 10 • LEKEITIO • **94-684 19 23**

Abertzaleen topalekua. Bi terraza eder: bat itxia eta bestea irekia. Pintxoak, entsaladak, plater konbinatuak, kazularak eta ogitartekoak. Sukaldearen ordutegia: astegunean: 20:00-23:00; asteburuetan: 13:00-15:00/ 20:00-23:00. Etxera eramateko ere prestatzen dugu.

Berezitasunak:
Ogitartekoak: Apikale, Ogoño, Ogella... Entsaladak: Ama Kukita, Ama Antoñita... Kazularak: tripakiak, lasagna...
Zabalik: Neguan, eguenetik domekara. Udan, gabonetan eta aste santuetan egunero zabalik.

GALLO TABERNA

Igualdegi, 2 • LEKEITIO • **653 73 54 04**

Pintxoak,gildak, sardinilak, razioak.

Berezitasunak:
Bertoko produktoak:
Hegaluzea, antxoak, Larruz gaztaia.
Salamankako DUKE txerriki iberikoak.
Txorizo egosia.
Itxita: Eguaztenak.
Oporrak: Maiatzean 15 egun eta azaroan beste 15 egun.

GOITIKO JATETXEA-KAFETEGIA

Foru Plaza z/g • LEKEITIO • **94-684 31 03**

Lekeitioko plazan gaude.
Kafetegia eta jatetxea gara,
eta kanpoan terraza ederra ere badaukagu.

Berezitasunak: Arrain freskoa • Plater konbinatuak.
Tokia: 20 lagunentzat, jangelan; 25entzat, terrazan.
Itxita: Eguaztenetan.
Oporrak: Urtarrilaren 9tik otsailaren 10era.

GOL SAOIRSE TABERNA

Otxoa Urkiza z/g • LEKEITIO • **94-684 06 11**

Ikusgarri zine aretoaren aurrean gaude.
Kirolzale topalekua.
Terraza telebistarekin kirol guztiak ikusteko.
Eskaintza zabala zerbezetan.
Trago eta kafe bereziak.
Pintxo ezberdinak.

Berezitasunak:
Asteburuetan, itsaski errazioak.
Itxita: Egunero zabalik.

GURIA TABERNA

Paskual Abaroa, 14 • LEKEITIO • **94-684 20 84**

Pintxo gozoak; tortilak, makailaoa, kroketak, kalabazina...
Txikiteoa, kopak eta giro ederra.

Berezitasunak:
Sasoiko pintxoak:
antxoak, orburuak, txangurroa (asteburuetan)

GUZURMENDI KAFETEGIA

Arranegi, 2 • LEKEITIO • **94-624 37 25**

Lekeitioko udaletxearen alboan,
portu eta hondartzaren bista zoragarriekin.
Muslarientzako txoko aproposa.

Berezitasunak:
Kafea eta trago ederrak.
Itxita: Egunero zabalik, sanantolinetan izan ezik.
Oporrak: Sanantolinetan.

KAI ABIXA TABERNA

Txatxo Kaia • LEKEITIO

Lekeitioko kai erdian eta terrazarekin.

Berezitasunak:
Pintxoen aukera zabala.
Zabalik: Urte osoan egunero.

KAIA TABERNA

Txatxo Kaia • LEKEITIO • **94-603 44 33**

Portuan gaude, babestutako terraza zoragarriarekin.
Goizeko 8:00etatik zabalik, pintxo aukera zabalarekin.
Gure janarien osagaiak berton ekoiztuak dira.
Gosari bereziak, ogi ezberdineko tostadekin
(zekaleak, integrala, zentenoa...).

Berezitasunak:
Gosariak, irabiakiak eta zumo naturalak
Tokia: 60 lagunentzat, jangelan.
Zabalik: Egunero.
Oporrak: Urte osoan zabalik.

lekeitio

LEIHOPE TABERNA

Abaroa Etorbidea, 24 • LEKEITIO • **661 89 50 90**

Goizeko 10:00etan zabaltzen dugu.
Pintxo hotz eta bero aukera zabala.
Razio beroak eta hotzak:
mihia saltsan, atuna tomatearekin, ensaladila, txanpinoiak.
Txerrikiak: odolosteak, txorizoa, ezkur paletila.

Berezitasunak:
Tximinoiak, rabak, makailau atxirri,
mokokoiak saltsa pikatearekin.
Oporrak: Urte osoan zabalik.

MANTXUA TABERNA - JATETXEA

Beheko kalea, 24 • LEKEITIO • **94-465 33 49**

Eskualdeko produktuekin sukaldatutako janaria.
Hurreko tratua. Bi jangela eta terraza ederra, umeekin etortzeko toki aproposa.
EGUAZTEN ILUNTZETAN **2x1**: **Pizza 1 erosi eta 2 eraman.**

Berezitasunak:
Etxeko pizzak, entsalada bereziak, plater konbinatuak, eta bertoko okelak eta arrainak.
Tokia: 100 lagunentzat, jangeletan eta terrazan.
Itxita: Martitzenetan.
Oporrak: Urte guztian zabalik.

LUMENTZA GASTROBAR

Buenaventura Zapirain, 3 • LEKEITIO • **94-684 15 01**

www.lumentza.site

Pintxoak, bokatak, razioak.
Bertoko barazkiak, arrainak eta okelak.

Berezitasunak:
Kokotxak, tximinoiak, tripakiak, txarri hankak...
Etxeko postreak.
Tokia: 32 lagun jangelan.
Itxita: Astelehenetan eta martitzenetan.
Oporrak: Azaroan.

OTOIO TABERNA

Sta.Katalina, 1 • LEKEITIO • **662 26 30 24**

Goizeko 9:00etan zabaltzen dugu
pintxo aukera zabalarekin.
Musika ona, giro ona eta trago ederrak.

Berezitasunak:
Tortilla patatetan aukera zabala: Kipula, rokefort, jamoia, gazta, alioli, txanpi, atun pikantea...
Itxita: Astelehenetan.

ostalaritza •

PIÑUPE TABERNA-HOTELA

P.Abaroa Etorb., 12 • LEKEITIO • **94-684 29 84**

hotelpinupe@gmail.com

Herri erdian kokatua terrazarekin. Goizeko 7:00etan zabaltzen dugu; zapatu-dometan: 8:00etan. Pikoteoa, bokatak, sandwitxak, karta, eguneko platera, rabak, plater konbinatuak. Hotela ere bada.

Berezitasunak:
Errazioak, hotzak eta beroak. Okelazko hanburgesak eta begetalak. Tako mexikarrak, makailau laminak, humusa...
Tokia: 30 lagunentzat, jangelan; 40rentzat, tabernan.
Zabalik: Egunero.
Oporrak: Urte osoan zabalik.

PRIM ERRETEGIA

Txatxo kaia, 11 •LEKEITIO • **94-675 48 32**

asadorprimlekeitio@gmail.com

Bertoko eguneko produktu freskoagaz lan egiten dugu. Sukaldaritza tradizionala parrilan eginda. Etxeko postreak. Ardo karta zabala.

Berezitasunak:
Erreboiloa. Bisigua. Txuleta.

TIA FRAN TABERNA

Uribarren kalea, 6 • LEKEITIO • **94-624 32 06**

Alde Zaharrean gaude, eliza eta plazaren ondoan. Toki atsegina lagun zein familiarekin egoteko. Portuko bista zoragarriak. Gosariak, pintxoak, sandwitxak, errazioak eta bokatak. Trago ederrak eta musika ona. Ardo karta zabala.

Berezitasunak:
XL sandwitxak, hanburgesak, betiko bokatak eta bereziak. Etxeko errazioak eta entsaladak. Etxeko takoak.
Zabalik: Eguenetan itxita.

WILLOW'S TAVERN

Txatxo kaia, z/g •LEKEITIO • **94-624 35 70**

Motorzaleen topalekua. Lekeitioko portuan gaude, terraza eder bategaz uda zein negurako prestatua. 06:30ean zabaltzen dugu. Pintxoak, errazioak, ogitartekoak...

Berezitasunak:
Bertoko produktuak: antxoak gatzetan... Iberikoen errazioak.
Tokia: 30 lagun tabernan / 35, terrazan.
Zabalik: Egunero zabalik.
Oporrak: Urte osoan zabalik

TRIANA TABERNA

Apalloa, 22 • LEKEITIO • **659 74 64 98**

Huelvako urdaiazpiko iberikoa labanaz moztua, Barbateko salazoiak, montaditoak, etxeko kroketak, gazpatxoa, salmorejoa eta askoz gehiago. Zatoz eta Triatenatu.

Itxita: Astelehenetan.
Oporrak: Irailean, jaien ostean.

UHAGON TABERNA-JATETXEA

Xemein Etorbidea, 10 • MARKINA-XEMEIN
665 21 26 89 • gerrimendi@gmail.com
www.uhagon.com

Uhagon Kulturguneko kafetegia taberna bat baino gehiago da. Leku lasaia terraza paregabearekin zuhaitzez inguratuta. Pintxo aukera zabala, gosariak, menu enpresak eskaintzen dituzte baita taldeentzat adostutako menuak.

Berezitasunak:
Bertoko arrautza eta patatekin egindako tortillak • Txokolatadak eta luntxak
Itxita: Domeketan (egun osoa).
Oporrak: Urte osoa zabalik.

MELOS TAVERN

Zear kalea, 19 • MARKINA-XEMEIN • **94-616 92 65**

Herriko alde zaharrean gaude goizeko 8:00etatik aurrera pintxo aukera zabalarekin. Athletik ikusteko pantaila erraldoia. Eguenetan pintxo potea, txikiteo giroa eta trago ederrak. Gau txorien topagunea.

Berezitasunak:
Gosariak: Kafea eta pintxoa edo opila) zumoarekin.
Zabalik: Egunero zabalik.

MUGARRI TABERNA

Zehar kalea, 9 • MARKINA-XEMEIN • **94-608 32 32**
mugarri.mx@gmail.com

Alde zaharrean gaude, Udaletxe zaharraren aurrean. Terraza estalia daukagu. Aste barruan 9:00etan eta asteburutan 12:00etan irekitzen dugu. Sukaldea 12:00etatik zabalik daukagu egun osoan, astegunetan 22:00ak arte eta asteburutan 23:00ak arte. Pintxoak, errazioak; patata tortilak, lasainak, sandwitxak, entsaladak...

Berezitasunak:
Etxeko txahal hanburgesa. Bestelako hanburgesak: mexikarrak, beganoak eta begetarianoak.
Itxita: Astelehenetan.

KABIA TABERNA
Zelaia auzoa, 9 • MENDEXA

Herri erdian terraza ederragaz. Jolastokiaren eta aparkalekuaren ondoan. 10:30ean zabaltzen dugu. Aukera zabala pintxo eta errazioetan.

Berezitasunak:
Plater konbinatuak. Ogitartekoak.
Tokia: 40 jangelan eta 40 terrazan.
Itxita: Martitzena.
Oporrak: Irailean, bigarren hamabostaldian.

LAPERRI TXIRINGITOA
Karraspio hondartza • MENDEXA • **653 74 45 77**

Karraspio hondartzan, itsasoari begira toki paregabea terraza estalia eta berogailuagaz. Errazioak, pintxoak, pasta, entsaladak... Edozein motatako ekintzak: kontzertuak, agur bazkari eta afariak, urtebetetzeak...

Berezitasunak:
Gure kostako olagarroa. Pizzak. Txibierroak. Irabiatu naturalak eta bereziak.
Zabalik: Aste Santutik azarora.

LEAGI JATETXEA-KANPINA
Leagi auzoa, 4 • MENDEXA • **94-684 23 52**
www.campingleagi.com

Mendexako kanpinean itsasora begira. Umeentzako menuak. Udan, menua hartuz gero, %50eko deskontua igerilekuan. Taldeentzako furgoneta zerbitzua. Aparkalekua.

Berezitasunak:
Aurretik adostutako menuak, norberaren gustura.
Tokia: 90 lagunentzako.
Oporrak: Urtarrilaren 10etik, Martxoaren 1era.

MAHAIGANEKO
TABERNA-JATETXEA
Zelaia auzoa, 1 • MENDEXA • **666 96 01 98**
anaibismartinez@gmail.com

Pintxoak, plater konbinatuak, razioak.
Bokata bereziak: kalamarrak, paparra, okela.
Karta, edozein ospakizunentzako adostutako menuak.

Berezitasunak:
Etxeko kroketak eta etxeko postreak.
Tokia: 40 jangelan + 40 terrazan.
Itxita: Eguaztenetan; maiatzetik urrira egunero zabalik.
Oporrak: Abenduan 15 egun, eta otsailean beste 15.

mendexa

METROKUA HOTELA-TABERNA

Karraspio hondartza • MENDEXA• **94-684 49 80**

info@metrokua.com **www.metrokua.com**

Karraspio hondartzan, terraza ederra daukagu itsasora begira. 09:00etatik zabalik errazio eta pintxo aukera zabalagaz. Hanburgesak, ogitartekoak, entsaladak eta plater konbinatuak.

Berezitasunak:
Gosari bereziak berton prestatutako gozoekin. Hanburgesak etxeko ogiagaz. Tokiko okela eta barazkiak.
Tokia: 60 jangelan / 30 terrazan
Zabalik: Martxotik azarora

PATXON TABERNA

Karraspio hondartza • MENDEXA

tabernapatxon@gmail.com

Euskal kostaldeko txoko berezienetako batean, itsasora begira tragotxo bat edo otordu bat egiteko leku aproposa.

Berezitasunak:
Oilasko errea, entsaladak, hanburgesak, pasta eta pintxo ederrak.
Tokia: 100 lagunentzako tokia

munitibar

ZUBI TABERNA

Likona auzoa • MENDEXA • **629 42 15 98**

Karraspioko bidean, Isuntza zubiaren ondoan. Kafe eta trago ederrak musika onagaz.

Berezitasunak:
Zapoa eta txuletak txingarretan.
Tokia: 20 jangelan / 40 terrazan
Zabalik: Aste Santutik, azarora.

HERRIKO TABERNA JATETXEA - ATERPETXEA

Herriko plaza, 3 • MUNITIBAR • **650 92 00 67**

Herriko plazan gaude, parke eta frontoi ondoan. Umeekin egoteko toki aproposa. Terraza zabala daukagu. Aterpetxea ere bagara. Goizeko 8:30ean zabaltzen dugu: gosariak, pintxoak, bokatak... Eguerditan astelehenetik barikura eguneko menua. Asteburutan: Razioak, plater konbinatuak, hanburgesak... Taldeentzat adostutako menuak.

Berezitasunak: Ondarroako arrainak.
Itxita: Martitzenetan.

ostalaritza •

SINDIKATU JATETXEA-TABERNA

Munitibar auzoa • MUNITIBAR • **94-616 57 76**

Kartan zein menuan (egunekoa nahiz asteburuetakoa) plater eta ardo aukera zabala dago, edozein aurrekonturentzako modukoa, baina gustu zorrotzenen eskakizunak betetzen.

Berezitasunak:
Bertoko okelak eta arrainak, menestra, olagarroa, asteburuetan paella.
Tokia: 65 lagunentzako tokia
Itxita: Astelehena.
Oporrak: Martxoko lehen hamabostaldia.

TXORI TABERNA

San Pedro kalea, 6 • MUNITIBAR • **94-616 40 68**

Herri erdian parkinaren ondoan. Mende bat baino gehiagoko bermea duen taberna, pintxoez gain, urdaiazpikoa, txorizoa, gazta errazioak.

Berezitasunak:
Txerri kumea eta bildotsa «kaja txina» erara enkarguz.
Tokia: 50 lagunentzako tokia
Itxita: Astelehena.
Oporrak: Urte osoan zabalik.

ALBOKA KAFETEGIA-OKINDEGIA

Domingo Ibaibarriaga, 5 • MUTRIKU • **943-60 46 23**

Goizeko 7:00etan zabaltzen dugu: Gosariak eman, egunkariak, gozokiak, pastelak... Pintxoak eta trago ederrak. Terraza ederra daukagu kanpoan, zuek lasai egoteko eta umeek jolasteko.

Berezitasunak:
Bertan egindako eguneroko ogia eta bolleria (palmera integralak, madalenak, zekalezko kruasanak eta napolitanak).
Zabalik: Egunero zabalik.

AMETZA JATETXEA

Txurruka plaza, 2 • MUTRIKU • **943-60 37 49**

Herriko plazan gaude terraza ederragaz. 11:00etan zabaltzen dugu pintxo aukera zabalagaz. Karta, plater konbinatuak eta bokatak eskaintzen ditugu. Bezeroari egokitutako menuak egiten dira.

Berezitasunak:
Sasoiko arraina • Okela • Etxean prestatutako janaria • Etxeko postreak.
Tokia: 40 lagunentzat barruan eta 80rentzat kanpoan.
Itxita: Egunero zabalik.
Oporrak: Urte osoa zabalik.

mutriku

GALDONA KANPINA-JATETXEA

Galdonamendi auzoa z/g • MUTRIKU • **943-60 35 09**

Mutrikutik Ondarroarako bidean gasolindegi parean gorantz dagoen bidexkatik helduko zara.
Jatetxea ez ezik, kanpina ere badaukagu.
Umeekin etortzeko leku aproposena.

Berezitasunak:
Txuleta parrillan • Zapo errea • Ogitartekoak eta pintxoak.
Tokia: 60 lagunentzat, jangelan.
Zabalik: Egunero zabalik.

KAI JATETXEA

Madalena auzoa, 4 • MUTRIKU • **943-60 41 06**
• **665 90 19 00**

kaijatetxea@gmail.com

Menu ezberdinak eta taldeentzat adostutako menuak. Plater konbinatuak. Karta.
Asteburutan, afaldu ondoren, karaokea.

Berezitasunak:
Oilasko erreak, bertan jateko edo eramateko.
Tokia: Bi jangela, 300 + 40 lagunentzat.
Zabalik: Egunero zabalik.

PUERTO TABERNA

Portu kalea z/g • MUTRIKU • **943-60 71 39**

Portuan gaude terraza estaliarekin aparkaleku ondoan. 10:00etarako zabaltzen dugu pintxo aukera zabalarekin. Uda: bazkariak eta afariak eskaintzen ditugu, neguan asteburutan bakarrik. Razioak, porru entsalada, patatak, rabak, etab.

Berezitasunak:
Olagarroa • Antxoak
Tokia: 25 lagun tabernan eta 25 terrazan.
Zabalik: Urte osoan egunero.

PIKUA ERRETEGIA-LANDETXEA

Laranga auzoa z/g • MUTRIKU • **943-60 32 42**

Pare gabeko inguruan kokatua, naturaren erdi-erdian, itsasoari begira. KM 0ko produktuekin, kalitatea eta sukaldaritza tradizionala uztartzen ditugu. Gourmet menua eta asteburutan karta. Menu kontzertatuak taldeentzat.

Berezitasunak:
Itsaski parriladak. Okelak eta arrainak brasan.
Tokia: 60 lagun jangelan, eta 60 terrazan.
Itxita: Domeka gauak eta astelehenak itxita.

ostalaritza •

ANAITASUNA TABERNA

Erribera, 9 • ONDARROA • **602 17 60 22**

Giro bikaina, musika ona eta kamarero atseginak.

Berezitasunak:
Egunero tortila patata mundiala.
Zabalik: Egunero zabalik.
Oporrak: Urte osoan zabalik.

BASATI PIZZERIA-JATETXEA-TABERNA

Artabide, 23 • ONDARROA • **94-683 30 64**

Basati pitzak, kriston pitzak!
Egunero zabalik 19:30etik aurrera.
Etxez etxeko zerbitzua (motor zerbitzua).

Berezitasunak:
Pizzak, errazioak, postreak, begetarianoentzako aukera zabala.
Tokia: 60 lagunentzat, jangelan.
Itxita: Urritik ekainera, astelehenak eta martitzenak itxita.
Oporrak: Urte osoa zabalik, abenduaren 24an eta 31n izan ezik.

BATZOKIA JATETXEA

Artabide, 36 • ONDARROA •
94-683 26 65 • 660 13 81 63

Ondarroako kaiaren gainean. Bizkaiko eta Gipuzkoako itsasertzak eskaintzen duen ikuskizun paregabeaz gozatzeko aukera. Euskal produktuen sukaldaritza tradizionalean espezializatua, bertako kalitate bereizgarria duen jatetxea. Terrazan erre daiteke. Eguneko menua, asteburutan menu berezia eta karta.

Berezitasunak: Sukaldaritza tradizionala.
Tokia: 150 lagunentzat, jangelan.
Itxita: Martitzenetan.
Oporrak: Abuztuaren 18tik irailera. Gabonetan 10 egun.

GELASIO TABERNA

Erribera, 12 • ONDARROA • **94-612 55 79**

Jan, edan eta bizi du leloa alde zaharrean dagoen janari azkarreko taberna honek. Bertoko produktuekin osatutako pintxoak, errazioak, ogitartekoak eta sandwichak aurkituko dituzu, baita asteburuetan txanpinoi pintxo bereziak ere. Ardo karta zabala.

Berezitasunak:
Hanburgesak: guakamolea, mexikarra, foie erara... eta hainbat saltsekin.
Tokia: 25 lagun barruan eta 25 terrazan.
Itxita: Eguaztenetan.
Oporrak: Urte osoan zabalik.

JOXE MANUEL ERRETEGIA

Sabin Arana, 23 • ONDARROA • **94-683 01 04**

Belaunaldiz belaunaldi arraina eta okelaren kalitatea bermatu duen erretegia, erreferentziala.
Etxeko arrain haztegia.

Berezitasunak:
Kantauri itsasoko arrainak eta mariskoak.
Aukerako okelak.
Tokia: 70 lagunentzat.
Itxita: Domeka gauak eta astelehenak itxita.
Oporrak: Gabonetatik urtarrilaren amaierara oporretan.

KOXKORRA

KAFETEGIA-GOZOTEGIA-OKINDEGIA

San Ignazio, 7 behea • ONDARROA • **94-641 38 35**

Aukera zabala ogi eta pasteletan.
Glutenik gabeko ogi eta opilak.
Aukera zabala zeliakoentzat.
Gosari bereziak, tostada eta kafe karta zabalarekin.
Alde Zaharrean gaude, toldodun terrazarekin.
Astegunetan goizeko 6:00etan zabaltzen dugu, zapatuetan 07:30etan eta domeketan 08:00etan.

Berezitasunak:
Txokolatea txurroekin • Batido naturalak
Zabalik: Egunero zabalik.

MADDI KAFETEGIA

Antiguako Ama, 5 • ONDARROA • **94-683 34 50**

Ondarroako portutik gertu gaude.
Bi solairuko lokala.
Astelehenetik barikura, goizeko 5:00etan zabaltzen dugu. Asteburu eta jai egunetan, 7:00etatik aurrera.
Telebista handiarekin, aproposa futbol partidak ikusteko.

Berezitasunak:
Gosariak • Pintxo bereziak • Ogitartekoak.
Zabalik: Egunero zabalik.

NOYA TABERNA

Artabide, 27 • ONDARROA • **94-683 00 34**

gorkasosa@hotmail.com

Kirol giro ezin hobea.
Ardo zurien karta zabala.
Trago ederrak eta musika ona.
20-25 lagunentzako batzar gela.

Zabalik: Egunero zabalik.

SUTARGI TABERNA-JATETXEA

Nasa Kalea, 11 • ONDARROA • **94-683 22 58**

Jatetxearen beheko aldean, Sutargi taberna dago. Giro apartean, mota askotako pintxoak eta errazioak dasta ditzakezue. jantokiak errekara bistak ditu. Tratu profesionala eta lagun artekoa eskainiko dizue. Karta eta taldeentzako adostutako menuak. Ondarroako portuko arraina.

Berezitasunak:
Legatza Ondarroako erara, euskal okela, bertoko barazkiak. • Enkarguz etxera eramateko arkume eta txerrikume errea. • Gastro esperientzia.
Tokia: 50 lagunentzat.
Itxita: Astelehenetan.
Oporrak: Irailean oporretan gaude.

ARMOLA TABERNA-JATETXEA

Iruzubieta auzoa, 2 • ZIORTZA-BOLIBAR • **94-616 81 79**

armolajatetxea@hotmail.com

Astegunetan 08:30etik eta asteburuetan 10:00etatik zabalik. Sukaldaritza tradizionala, belaunaldiz belaunaldi gordea. Mende bateko bermea. Ondoan, aparkalekua eta umeen jolaslekua. Eguneko menua, karta eta taldeentzat adostutako menuak.

Berezitasunak:
Arraina, okela • Plater konbinatuak • Etxeko postreak
Tokia: 80 lagunentzat.
Zabalik: Egunero.
Oporrak: Abuztuko azken astea.

IKESTEI JATETXEA-NEKAZAL TURISMOA

Iruzubieta auzoa, 3 • ZIORTZA-BOLIBAR • **94-616 81 27**

ikestei @telefonica.net **www.ikestei.net**

Markina-Xemeinetik 2,5 km.ra gaude, Donajakue bidetik 200 metrora. Familia eta lagunekin ospakizunetarako leku paregabea. Musikaz girotutako terraza ikusgarria. Aparkalekua daukagu.

Berezitasunak:
Brasan egindako okela eta arraina. Etxeko postreak.
Tokia: 150 lagunentzat, jangelan; 60rentzako, terrazan.
Zabalik: Astelehenak, itxita.
Martitzenetik barikura, arratsaldez itxita.
Oporrak: Gabonetan.

KANPAPE TABERNA-JATETXEA

Domingo Ugartetxea, 3 • ZIORTZA-BOLIBAR • **94-616 41 16**

Herri erdian terraza ederragaz, aparkalekuaren eta umeen jolaslekuaren ondoan.
Sukaldaritza tradizionala. Eguneko menua.

Berezitasunak:
Arraina, okela, zainzuri beteak.
Itxita: Astelehen arratsaldeak.

DK STUDIO

BARNE DISEINUA

zuen etxea **ZUEN NEURRIRA**

D12 kolekzio berria

dendari kalea 44 - Lekeitio / **t. 94-684 30 14**
dkstudioalekeitio@yahoo.es
www.dkstudioalekeitio.com / @dk_lekeitio

enertek

energia berriztagarriak eta efizientzia energetikoa

- Eguzki plaka fotovoltaikoen instalazio integralak, legalizazioa barne.
- Bezeroaren behar eta aukeretara egokituriko instalazioak.
- Auto elektrikoentzako kargagailuen instalazioak.
- EVE diru laguntzen kudeaketa.

EUSKO JAURLARITZA GOBIERNO VASCO
EVE Ente Vasco de la Energía

EN plus EN 14461-3 A1 A2

DIN plus

INSTALAZIOAREN %100 FINANTZIATZEKO AUKERA

Non gaude?
Beheko Ibarra Industriagunea
Arburu, 27 - 9 GERNIKA-LUMO

686 28 22 55
679 37 19 06

enertekrenovables@gmail.com
www.enertek.eus

KONPOST Txapeldunak

Batu zaitez hondakin organikoak birziklatzeko erronkara

Lea Artibaiko eskualdean sekulako aurrerapausuak eman ditugu hondakin organikoen birziklapenean.
Hala ere, emaitza hobeak lortzeko erronka hau proposatzen diegu eskualdeko herritar guztiei. Lortu dezagun 2022ko datuak gainditzea 2023ko urte berri honetan!

Aurreko urtean 864 tona hondakin organiko birziklatzea lortu genuen, 2023ko erronka datu hori %10ean handitzea izango da.

Zein da zure egoera?

- Ez daukat txartelik
- Txartela daukat, baina ez dut erabiltzen
- Txartela erabiltzen dut, baina hobeto birziklatu dezaket
- Nire orturako konposta nahi dut
- Sortzaile handia naiz
- Autokonposta egin nahi dut

Egoera hauetariko batekin identifikatzen bazara, sartu gure web orrian hondakin organikoen birziklapenean nola lagundu zenezaken jakiteko.

WWW.KONPOST-TXAPELDUNAK.EUS

LEA-ARTIBAI AMANKOMUNAZGOA

Bizkaia foru aldundia diputación foral